

INFO PRODUIT

Ciel Compta Facile 2010 pour Windows



SYNTHESE PRODUIT	2
NOUVEAUTES ET AMELIORATIONS FONCTIONNELLES.....	3
DATES DE COMMERCIALISATION.....	12
CONFIGURATION.....	13
SUPPORT DE LIVRAISON.....	14
NOMENCLATURES.....	ERREUR ! SIGNET NON DEFINI.
DETAILS DE L'INSTALLATION.....	15
DIFFERENCES FACILE / MILLESIME / EVOLUTION	16
SPECIFICITES DES DECLINAISONS	18
DOCUMENTATIONS UTILISATEUR	19
BOGUES CORRIGES.....	ERREUR ! SIGNET NON DEFINI.



SYNTHESE PRODUIT

Caméléon

- Version de Caméléon utilisée : **13.0**

Configuration requise.

- Nécessitent Internet Explorer 6.0 minimum (Service Pack à jour) ou IE 7.0 (conseillé).

Protection

- Protection intégrée dans Caméléon
- 30 lancements avant bridage des impressions.

Support de livraison

- Un seul CD-Rom contenant le programme d'installation de Ciel Compta, e-Sauvegarde, la formation multimédia, la démonstration rapide, les manuels électroniques, et Acrobat Reader 9.1.



NOUVEAUTÉS ET AMÉLIORATIONS FONCTIONNELLES

Les nouveautés de l'application

- **Saisie Z de caisse.**
Nouvelle saisie permettant d'enregistrer comptablement un ticket Z de caisse.

ETAPE 1 : VENTILATION DES VENTES

Saisie d'un Z de caisse *

Saisie d'un Z de caisse
Etape 1 : Détail des ventes

Date : 19/03/2009 14 Nombre de clients : 859 Total des ventes TTC à répartir : 57 600,00
N° Ticket Z : Z12315143 Panier moyen : 67,05 Reste à répartir :

Veillez saisir le détail de vos ventes puis cliquez sur "Suivant".

	Libellé vente	Montant TTC	Taux de TVA	Montant de TVA	Montant HT	Compte
1	Boucherie 5.5 %	25 000,00	5,50	1 303,32	23 696,68	707001
2	Charcuterie 5.5 %	11 500,00	5,50	599,53	10 900,47	707001
3	Epicerie 5.5 %	17 500,00	5,50	912,32	16 587,68	707002
4	Prod Entretien 19.6 %	3 600,00	19,60	589,97	3 010,03	707002
5						
6						
7						
8						
9						
10						
11						
12						
		57 600,00		3 405,14	54 194,86	

1 / 300

Enregistrer plus tard Tout effager < Précédent Suivant > Annuler



ETAPE 2 : VENTILATION DES REGLEMENTS

Saisie d'un Z de caisse *

Saisie d'un Z de caisse
Etape 2 : Détail des règlements

Date : 19/03/2009 14 Nombre de clients : 859 Total ventes TTC : 57 600,00
N° Ticket Z : Z12315143 Panier moyen : 67,05 Total règlements : 57 599,80 **Ecart de caisse : -0,20**

Veillez saisir le détail des règlements (chèques, espèces, bons d'achat, comptes clients, etc...).
Puis cliquez sur "Enregistrer" pour terminer la saisie de votre ticket Z.

	Libellé règlement	Montant	Compte	Code mode de paiement
1	Chèque	18 400,00	511200	CHQ
2	Carte bancaire	21 600,00	511500	CB
3	Espèces	14 949,80	530000	ESP
4	Client Durand	500,00	411DUR	
5	Café des Sports	750,00	411CAF	
6	Coiffure à la mode	1 250,00	411COI	
7	Bons de réduction	5,00	467100	BR
8	Tickets restaurant	145,00	467200	TR
9				
10				
		57 599,80		

184

Enregistrer : Brouillard Validation Simulation

Enregistrer plus tard Tout effacer < Précédent Enregistrer Annuler



➤ **Comptes de TVA dans les comptes.**

Possibilité d'affecter un compte de TVA sur les comptes de charge, produit, client et fournisseur.

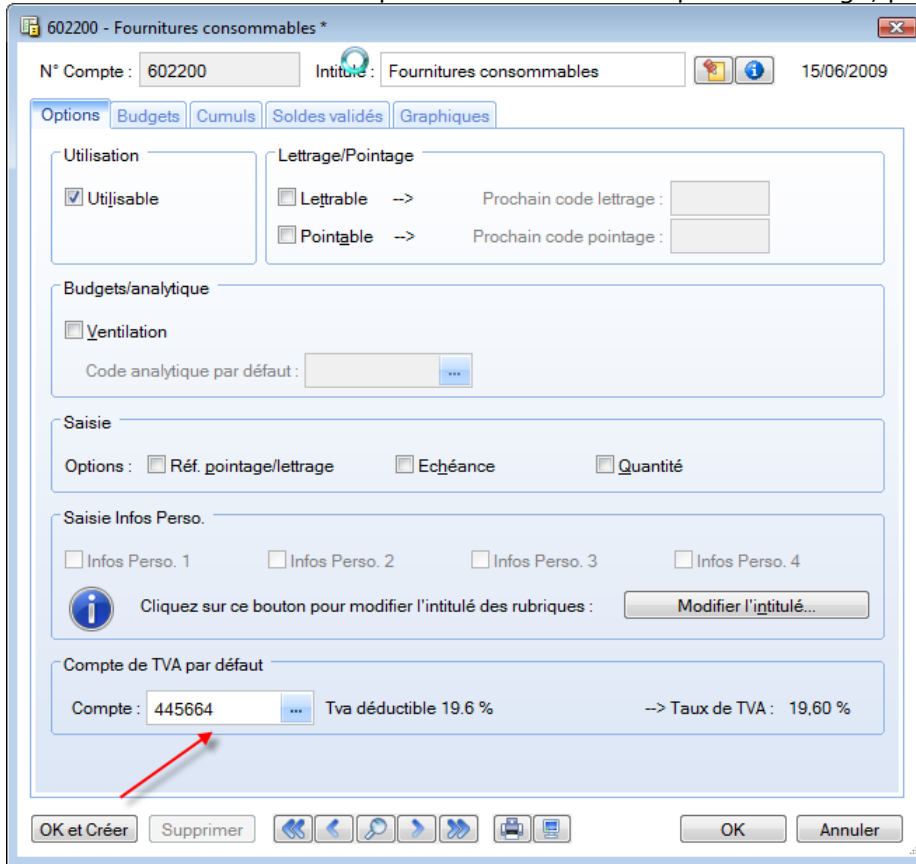

Ce taux sera utilisé lorsque le compte sera saisi :

- dans les saisies guidées : affichage du taux et du compte de TVA
- dans le calcul automatique de la TVA et l'affichage du compte de TVA dans les saisies km et standard.

➤ **Règles d'affectation relevé.**

En saisie Relevé bancaire, possibilité d'affecter automatiquement des comptes, des modes de paiement, des codes analytiques.

Ces règles sont automatiquement exécutées au moment de l'importation du relevé bancaire dans la Saisie Relevé bancaire.

Exemple d'une règle créée :



Règle d'affectation relevé

Informations règle
Banque : 512000 Banque Activer cette règle

Conditions
 Le libellé de l'opération contient COMMISSIONS CB
 Le montant de l'opération Débit est égal à +/-

Affectations
Compte : 627000 Services bancaires et assim.
Mode de paiement : PVT Prélèvement et Tip

OK Annuler

➤ Consulter un compte en saisie

Dans le menu contextuel, lorsqu'on est en saisie sur le numéro de compte, puis consulter le compte.

Saisie au kilomètre *

Options : Libellé = intitulé compte Libellé libre Calcul automatique Calcul manuel

Journal : OD Date : 01/02/2010 N° de pièce :
Libellé :

Ligne : Solde Contregarantie Insérer Effacer Dupliquer

	Date	Numéro de pièce	N° de compte	Libellé	Montant débit	Montant crédit	Code mode de pai
1	01/02/2010		607000		20,00		
2	01/02/2010		445664		3,92		
3	01/02/2010		401000				
4							
5							
6							
7							
8							
9							
10							
11							
12							
13							
14							
15							
16							
17							
18							
1 / 644					23,92	0,00	

Enregistrer : Brouillard Validation

Tout effacer Enregistrer Fermer

➤ Edition du grand livre des écritures non lettrées ou lettrées sur la période uniquement en mode standard.

Possibilité d'exclure les écritures lettrées à cheval sur 2 exercices, ou 2 périodes. Une boîte à cocher a été ajoutée : "Lettrage équilibré sur la période demandée" dans l'onglet "+ de critères". (non accessible en mode cahier).

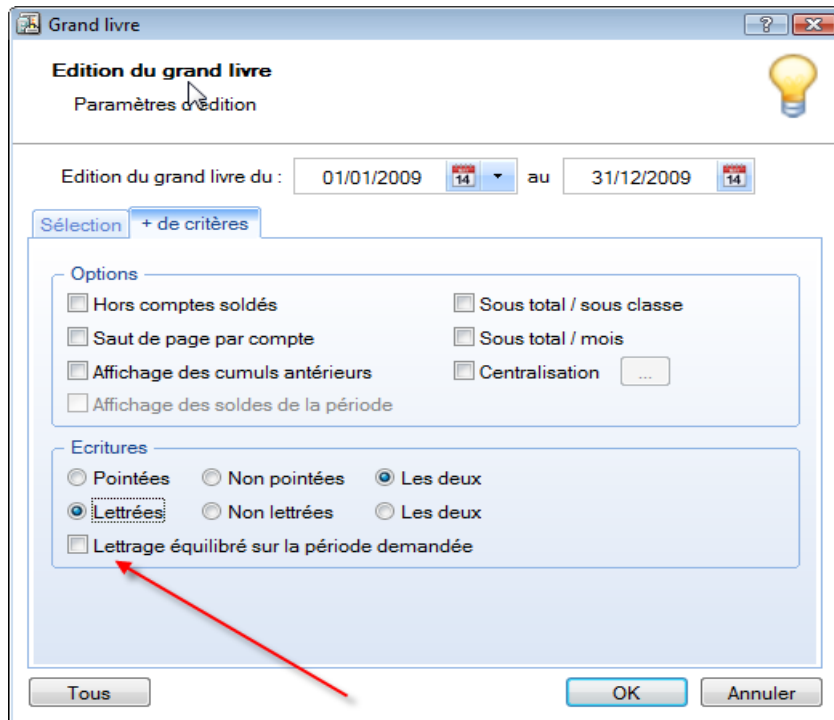

- **Mode cahier : journal de trésorerie**
En mode cahier, possibilité de saisir un compte de sous-type "Exploitant" comme contrepartie sur un journal de type "Trésorerie".
- **Ajout d'un nouvel utilitaire sur les lignes d'écriture.**
Permet de rajouter une date d'échéance sur les lignes de tiers pour les mouvements de type Encaissement ou Paiement. (fait suite au bug 36709)



Les nouveautés de la boîte à outils Caméléon :

- **Changements graphiques**

- Générateur d'états dessin

Réorganisation des outils de l'éditeur des états paramétrables de type " dessin "

- Divers (focus, Slider)

Dans les fenêtres contenant un objet graphique dont la taille est modifiable (ex : aperçu écran), nouveau look du control permettant d'effectuer le zoom.



- Les listes

Avant :

Code	Désignation	Stockable	Stock
12329283	Chaises - description très longue..	<input checked="" type="checkbox"/>	20
15604207	Lits	<input type="checkbox"/>	150
18098789	Matelas	<input type="checkbox"/>	200
18871022	Oreillers	<input type="checkbox"/>	120
20014017	Tables	<input type="checkbox"/>	50

Après :

Code	Désignation	Stock	Stockable
12329283	Chaises - description très longue..	20	<input checked="" type="checkbox"/>
15604207	Lits	150	<input type="checkbox"/>
18098789	Matelas	200	<input type="checkbox"/>
18871022	Oreillers	120	<input type="checkbox"/>
20014017	Tables	50	<input type="checkbox"/>



- Les onglets

Avant :

Après :

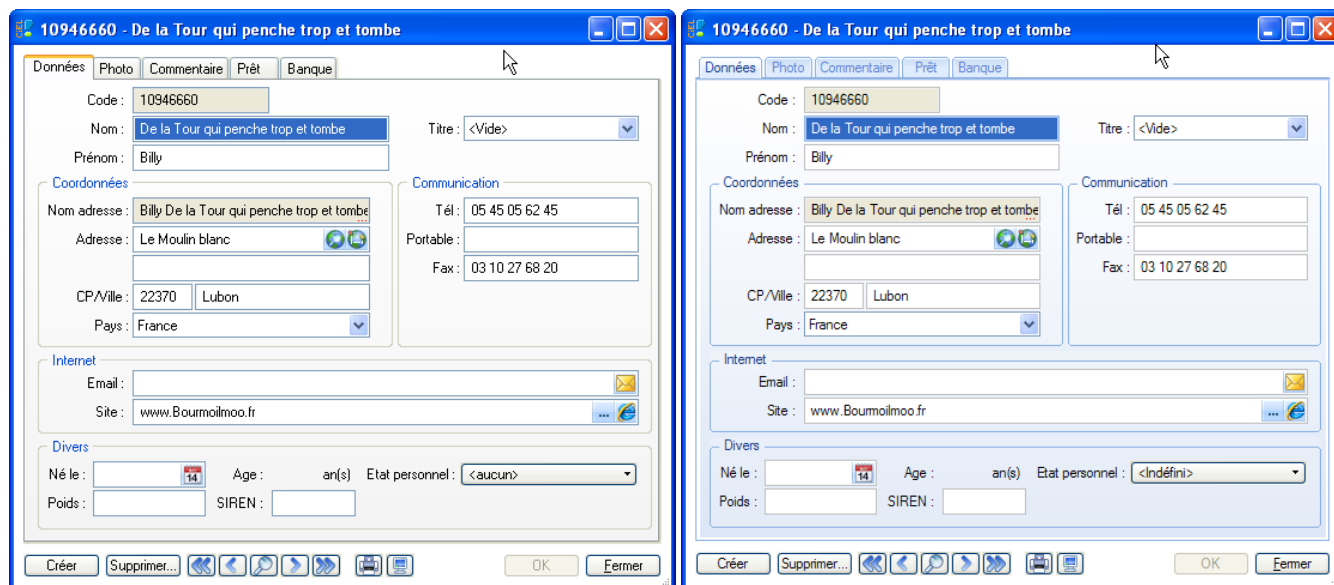

- Zoom écran

Nouvelle préférence accessible depuis : Dossier → Options → Préférences → Confort → Onglet " Polices " .

Trois tailles sont proposées : Petite, Normale et Grande.

- Progress

Optimisation des progress et modification au niveau du look.

• **Intuïlistes**

Les Intuïlistes sont accessibles dans toutes les listes.

Exemple d'Intuïlistes dans la liste des écritures



Liste des écritures

Créer... Modifier... Supprimer...

Afficher le détail

Afficher les : Mouvements Lignes Statut : Tous

Du : 01/01/2010 au 31/12/2010 Journal : Tous

Saisissez le texte à rechercher Comment rechercher une valeur ?

Code du journal

Glisser-déposer ici la colonne de regroupement à ajouter

N° mou	Code du jc	Date	Statut	Libellé	Montant	Numéro de pièce
Code du journal = AN (1)						
Code du journal = BQ (2)						
Code du journal = HA (3)						
37	HA	31/03/2010	Brouillard			
34	HA	28/02/2010	Brouillard			
33	HA	31/01/2010	Brouillard			
Code du journal = OD (2)						
Code du journal = VT (2)						

1 / 8



- **Nouveautés référencement**

- Ajout dans la fiche de référencement (zone " Expert comptable ") de la question " Votre expert vous a-t-il recommandé ce logiciel Ciel ? " .
- Les Conditions Générales d'Assistance doivent désormais être acceptées pour poursuivre le référencement.

- Mise en place de contrôles lors de la saisie du n° de licence dans la fiche de référencement.

- Nouvelle clé de débridage (passe de 8 à 15 caractères) :

- Le dialogue de saisie de clé de débridage est accessible depuis la fenêtre " A propos de... " .

- Le bouton " Infos " permet de visualiser à l'écran la fiche de référencement.

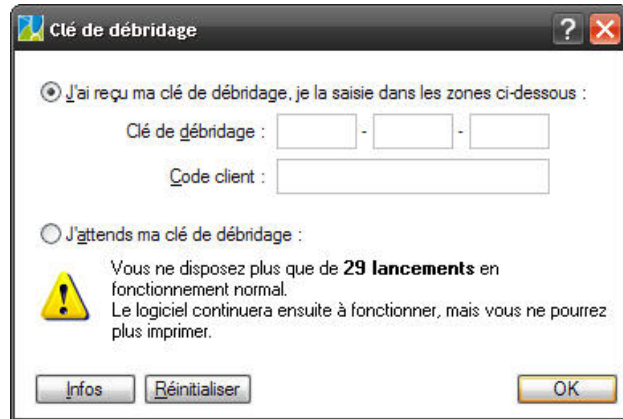

- La réinitialisation du référencement est désormais précédée d'une demande de clé. Cette clé de réinitialisation (qui n'a rien à voir avec celle de débridage) sera communiquée par le Service référencement.

- En cas de MAJ, la première étape du référencement a été modifiée. Elle permet à l'utilisateur de saisir directement son nouveau n° de licence (au lieu du n° de Siret dans le cas d'un 1er référencement).

- Gestion de la DUA et du nombre de postes : La nouvelle clé de débridage permet de fixer la date de fin d'utilisation du logiciel (Quantum) ainsi que le nombre de postes (versions réseau).

- **Divers**

Les tris dans les listes sont désormais mémorisés.



DATES DE COMMERCIALISATION

Dates de commercialisation : 10 Août 2009



CONFIGURATION

Configuration minimale requise pour Ciel Compta Facile

Pour une utilisation confortable et une vitesse satisfaisante des temps de traitement :

- Ordinateurs équipés d'un processeur 500 Mhz (700 Mhz conseillé) 256 Mo de Ram
- 150 Mo d'espace disque disponible pour l'installation.
- Imprimante laser ou jet d'encre.
- Lecteur de CD-ROM ou de DVD-Rom.
- Carte graphique et un moniteur ayant une résolution minimum de 1024x768 (65 636 couleurs minimum ou 16bits).
- Carte son compatible Windows™, haut-parleurs.
- Nécessite Windows™ XP ou Vista (Service Pack à jour).

IMPORTANT : Les OS inférieur ou égaux à Windows 2000 ne sont plus supportés.

Configuration minimale requise pour Ciel DirectDéclaration

- Processeur 333 Mhz (500 Mhz conseillé)
- 512 Mo de RAM
- 100 à 300 Mo d'espace disque disponible pour l'installation, selon votre système d'exploitation et les composants système déjà installés sur votre poste.

Fonction Internet :

- Nécessitent Internet Explorer 6.0 minimum (Service Pack à jour) ou IE 7.0 (conseillé).
- Une connexion internet avec un logiciel de messagerie compatible MAPI (Outlook conseillé).
- Les MiniCiel® nécessitent Windows Vista.

Fonctions réseaux :

- Carte réseau Ethernet 10/100 Mbps et protocole TCP/IP installé - Plateforme Windows obligatoire - Ne nécessite pas de serveur dédié - Ne nécessite pas de système Windows Serveur.

Les noms de produits ou de sociétés mentionnés dans ce document ne sont utilisés que dans un but d'identification, et peuvent constituer des marques déposées par leurs propriétaires respectifs.

Microsoft est une marque déposée et Windows™ et son logo sont des marques déposées de Microsoft Corporation.



SUPPORT DE LIVRAISON

Version monoposte

Le programme Ciel Compta Facile, le programme e-Sauvegarde, la démonstration rapide, les manuels électroniques, et Acrobat Reader version 9.1 sont livrés sur le même CD-ROM.



DETAILS DE L'INSTALLATION

Lors de l'installation de Ciel Comptabilité, tous les éléments seront copiés par défaut dans le dossier **Program Files/Ciel/ Compta**. Ce chemin est proposé par défaut par l'installateur. L'utilisateur a toutefois la possibilité de modifier ce choix. Dans ce cas, le dossier **Compta** sera créé où l'utilisateur le souhaite.

RACCOURCIS INSTALLES

Lors de l'installation de Ciel Compta, voici les différents raccourcis mis en place :

- Sur le **Bureau** : raccourci nommé **Ciel Compta Facile** lié à **WK.exe**.
- Menu **Démarrer** : création des dossiers **Ciel** et **Compta** avec les raccourcis :
 - **Ciel Compta Facile** lié à **WK.exe**.
 - **Manuel de référence** lié à **ME WKF.pdf**.



DIFFERENCES FACILE / MILLESIME / EVOLUTION

	WKF	WK	WKE	COMMENTAIRES
Nombre de dossiers	1 maxi	5 maxi	Pas de limite	
Ouverture d'un dossier Facile	Oui	Avec ou sans Conversion	Avec ou sans Conversion	3 Choix possible - Ne pas ouvrir le dossier - Convertir le dossier en Millésime ou Evolution (opération irréversible). - Ouvrir le dossier sans conversion, le logiciel se comporte alors comme le logiciel Millésime ou comme le logiciel Facile.
Ouverture d'un dossier Millésime	Non	Oui	Avec ou sans Conversion	
Ouverture d'un dossier Evolution	Non	Non	Oui	
Gestion de l'analytique	Non	Oui	Oui	
Niveau maxi répartition	X	1	2	
Ecritures en mode simulation	Non	Oui	Oui	
Choix du statut en saisie (B, V, S)	Non	Oui	Oui	
Gestion des relances client	Non	Oui	Oui	
Relances clients avec niveaux	X	Non	Oui	
Relances clients (simples lettres)	X	Oui	Non	
Choix de modèle de plan de comptes	Non	Oui	Oui	
Possibilité de modifier les états paramétrables	Etats fiscaux Etats chainés	Mailing Relances Etats fiscaux Lettre NRE SIG Etats chainés	Tous	
Trésorerie Prévisionnelle	Non	1 Maxi	Oui + Options supplémentaires	Possibilité de créer plusieurs Trésoreries Prévisionnelles en Evolution avec des options supplémentaires : ajout et suppression d'une ligne, choix de la périodicité, option d'affichage supplémentaires (Détail, totaux et prévisions écoulées), possibilité de recopier automatiquement un montant à droite, avec un % de variation, avec un % d'évolution, avec un montant variable.
Import Etebac	Non	Oui	Oui	
Lettrage automatique	Non	Oui	Oui	
Lettre de pénalités de retard	Non	Oui	Oui	
Gestion de l'écart en saisie encaissement et paiement	Non	Oui	Oui	
Plan de comptes : onglets cumulés, Soldes validés, Graphique	Non	Oui	Oui	
Saisie standard	Non	Oui	Oui	



Gestion de l'encours client	Non	Oui	Oui	
Rapprochement bancaire	Non	Oui	Oui	
Statistiques	Non	Oui	Oui	
SIG	Non	Oui	Oui	
Mailing	Non	Oui	Oui	
Etats chaînés	Non	Oui	Oui	
Formats supplémentaires pour pointage par import	Non	Oui	Oui	Depuis version 9.0 uniquement (v2010)
Gestion des immobilisations	Non	Non	Oui	
Multi-devises	Non	Non	Oui	
Rubriques utilisateur en saisie	Non	Non	Oui	
Infos perso pour les comptes	Non	Non	Oui	Depuis version 9.0 uniquement (v2010)
Infos complémentaires sur comptes tiers	Non	Non	Oui	
Gestion des budgets dans plan de comptes	Non	Non	Oui	
Gestion des prévisions	Non	Non	Oui	
Gestion du détail des chèquiers	Non	Non	Oui	
Gestion des accès multi-utilisateurs	Non	Non	Oui	
Réseau	Non	Non	En option	
Tableau de bord personnalisable	Non	Non	Oui	
Edition d'une lettre chèque	Non	Non	Oui	Depuis version 6.0 uniquement (v2007)
Bilan et Compte de Résultat analytique	Non	Non	Oui	Depuis version 7.0 uniquement (v2008)
Gestion des règles	Non	Non	Oui	Depuis version 9.0 uniquement (v2010)

ETATS NON DISPONIBLES EN VERSION FACILE

Echéancier

Balance agée

Bordereau de remise en banque

Etat du lettrage



SPECIFICITES DES DECLINAISONS

- **Version de démonstration**

- Pas de référencement
- 100 lignes d'écriture maximum.
- Création d'un nouveau dossier impossible
- Le mot " Démonstration " est édité sur les impressions
- MAJ d'un dossier impossible
- Pas de e-sauvegarde

De plus, il est possible de faire cohabiter une version non démo et une version démo.

- **Version Enseignants**

- Référencement " volume licence "
- Nom : " Ciel Compta Facile version enseignants "
- " Enseignement " sur les impressions



DOCUMENTATIONS UTILISATEUR

Informations de dernière minute

(LisezMoi)

Version du logiciel	N°	Modifications / Corrections produits	Date version
Précédente	1.0	- Modèles de barre de navigation - Désinstallation du logiciel	07.2007
Précédente	1.10	Détails des nouveautés de la version 1.10	10.2007
Précédente	1.20	Détails des nouveautés de la version 1.10	02.2008
Précédente	2.0	Détails des nouveautés de la version 2.0	07.2008
Précédente	2.1	Aucune modification réalisée dans cette version	10.2008
Précédente	2.2	Détail des nouveautés de la version 2.2	02.2009
Actuelle	3.0	Détail des nouveautés de la version 3.0	07.2009



Aide

(Aide.chm)

Version du logiciel	N°	Modifications / Corrections produits	Date version
Précédente	1.0	- Modèles de barre de navigation - Désinstallation du logiciel	07.2007
Précédente	1.10	Détails des nouveautés de la version 1.10	10.2007
Précédente	1.20	Détails des nouveautés de la version 1.10	02.2008
Précédente	2.0	Détails des nouveautés de la version 2.0	07.2008
Précédente	2.1	Aucune modification réalisée dans cette version	10.2008
Précédente	2.2	Détail des nouveautés de la version 2.2	02.2009
Actuelle	3.0	Détail des nouveautés de la version 3.0	07.2009



Manuel d'installation et de découverte

(MAN WKF.pdf)

Version du logiciel	N°	Modifications / Corrections produits	Date version
Précédente	1.0	Documentation papier (48 pages). Installation du logiciel Présentation de l'interface du logiciel/Création nouveau dossier/Paramètres du dossier/Eléments de base/Saisie des écritures/Traitements sur les écritures.	07.2007
Précédente	1.10	Aucune modification réalisée dans cette version	10.2007
Précédente	1.20	Aucune modification réalisée dans cette version	02.2008
Précédente	2.0	Aucune modification réalisée dans cette version	07.2008
Précédente	2.1	Aucune modification réalisée dans cette version	10.2008
Précédente	2.2	Aucune modification réalisée dans cette version	02.2009
Actuelle	3.0	Aucune modification réalisée dans cette version	07.2009



Guide de référence

(ME_WKE.pdf)

Version du logiciel	N°	Modifications / Corrections produits	Date version
Précédente	1.0	Documentation électronique (PDF) 185 pages. Description complète des fonctionnalités du logiciel menu par menu, commande par commande. Accessibilité depuis : - La barre de navigation du logiciel (onglet Documentations, commande Manuel de référence). - Menu démarrer Ciel - Compta	07.2007
Précédente	1.10	Aucune modification réalisée dans cette version	10.2007
Précédente	1.20	Aucune modification réalisée dans cette version	02.2008
Précédente	2.0	Détails des nouveautés de la version 2.0	07.2008
Précédente	2.1	Aucune modification réalisée dans cette version	10.2008
Précédente	2.2	Aucune modification réalisée dans cette version	02.2009
Actuelle	3.0	Détails des nouveautés de la version 3.0	07.2009



Démo rapide

(drwk.exe)

Version du logiciel	N°	Modifications / Corrections produits	Date version
Précédente	1.0	Pas de démo rapide	07.2007
Précédente	1.1	Pas de démo rapide	10.2007
Précédente	1.5	Pas de démo rapide	03.2008
Précédente	2.0	Pas de démo rapide	07.2008
Actuelle	3.0	Démonstration rapide de Ciel Gamme Facile -> la démo est exécutée via un lien html, sur le portail Ciel.	07.2009



Manuel générateur d'états

(GEN ETATS.pdf)

Version du logiciel	N°	Modifications / Corrections produits	Date version
Précédente	1.0	Documentation électronique (PDF). Description des outils présents dans le générateur d'états des logiciels Ciel. Accessibilité depuis la barre de navigation du logiciel (onglet Documentations, commande Manuel générateur d'états).	07.2007
Précédente	1.10	Aucune modification réalisée dans cette version	10.2007
Précédente	1.20	Aucune modification réalisée dans cette version	02.2008
Précédente	2.0	Aucune modification réalisée dans cette version	07.2008
Précédente	2.1	Aucune modification réalisée dans cette version	10.2008
Précédente	2.2	Aucune modification réalisée dans cette version	02.2009
Actuelle	3.0	Aucune modification réalisée dans cette version	07.2009



Annexes

(AE WK.pdf)

Version du logiciel	N°	Modifications / Corrections produits	Date version
Précédente	1.0	Documentation électronique (PDF). Description des outils présents dans les logiciels Ciel (barre de navigation, barre d'outils, fenêtres et listes, préférences, utilitaires, filtres, éditeur de scripts, trucs et astuces). Accessibilité depuis la barre de navigation du logiciel (onglet Documentations, commande Annexes).	07.2007
Précédente	1.10	Aucune modification réalisée dans cette version	10.2007
Précédente	1.20	Aucune modification réalisée dans cette version	02.2008
Précédente	2.0	Aucune modification réalisée dans cette version	07.2008
Précédente	2.1	Détails des nouveautés de la version 2.0	10.2008
Précédente	2.2	Aucune modification réalisée dans cette version	02.2009