

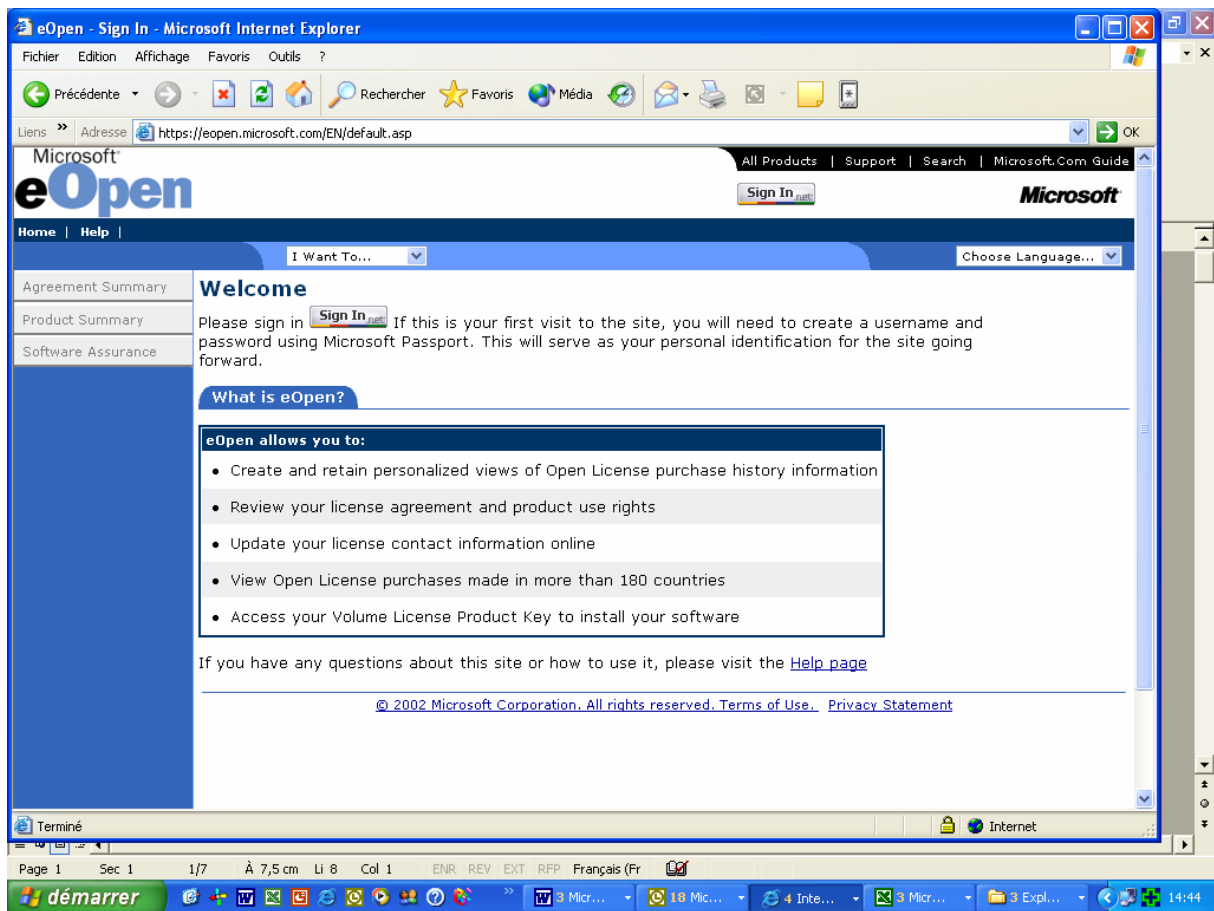

## Mode d'Emploi

### ETAPE 1 – Se Connecter

Se connecter sur le site <https://eopen.microsoft.com>  
Sélectionner la langue Française

Pour rentrer dans la partie sécurisée il faut d'abord se faire connaître. Cliquer sur «[Connexion](#)».

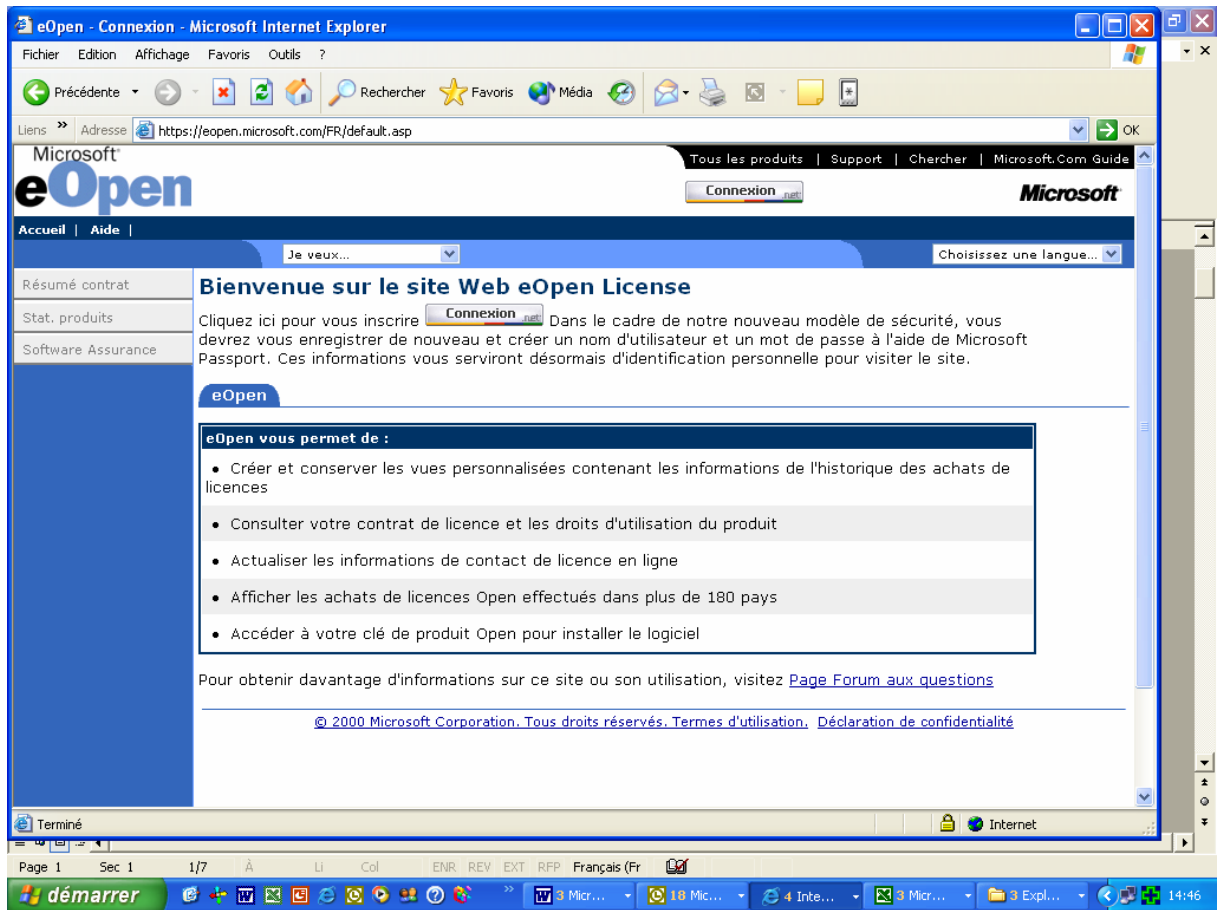

## ETAPE 2 – Passeport

Si vous n'avez pas encore de compte il faut le créer en indiquant le nom d'utilisateur et votre mot de passe.

Une fois que vous êtes identifié, laissez pour la première fois vos renseignements personnels.

Sinon utiliser votre nom et mot de passe habituel.

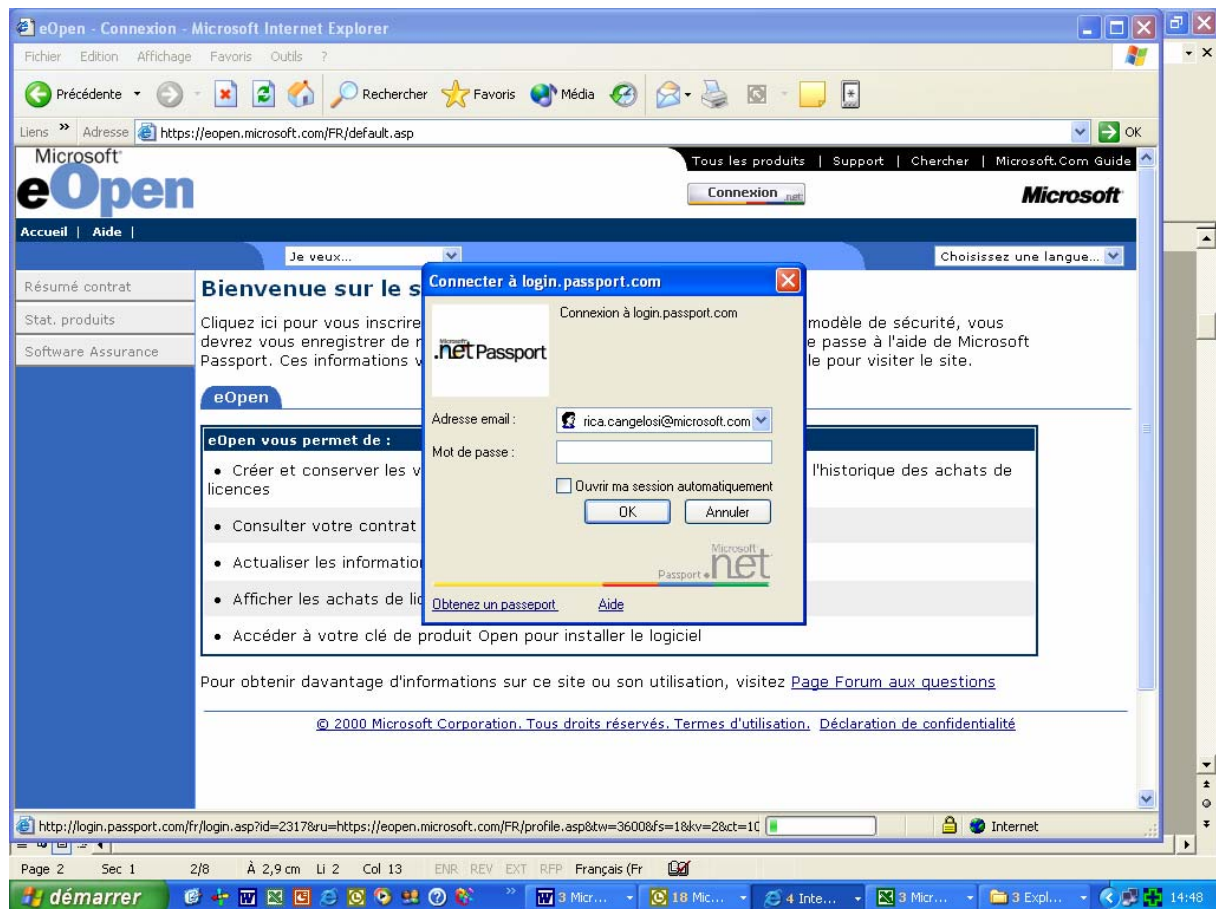

## ETAPE 3 – Nouveau contrat

Pour accepter un nouveau contrat de Licence Open :

Choisissez «Ajouter un contrat»

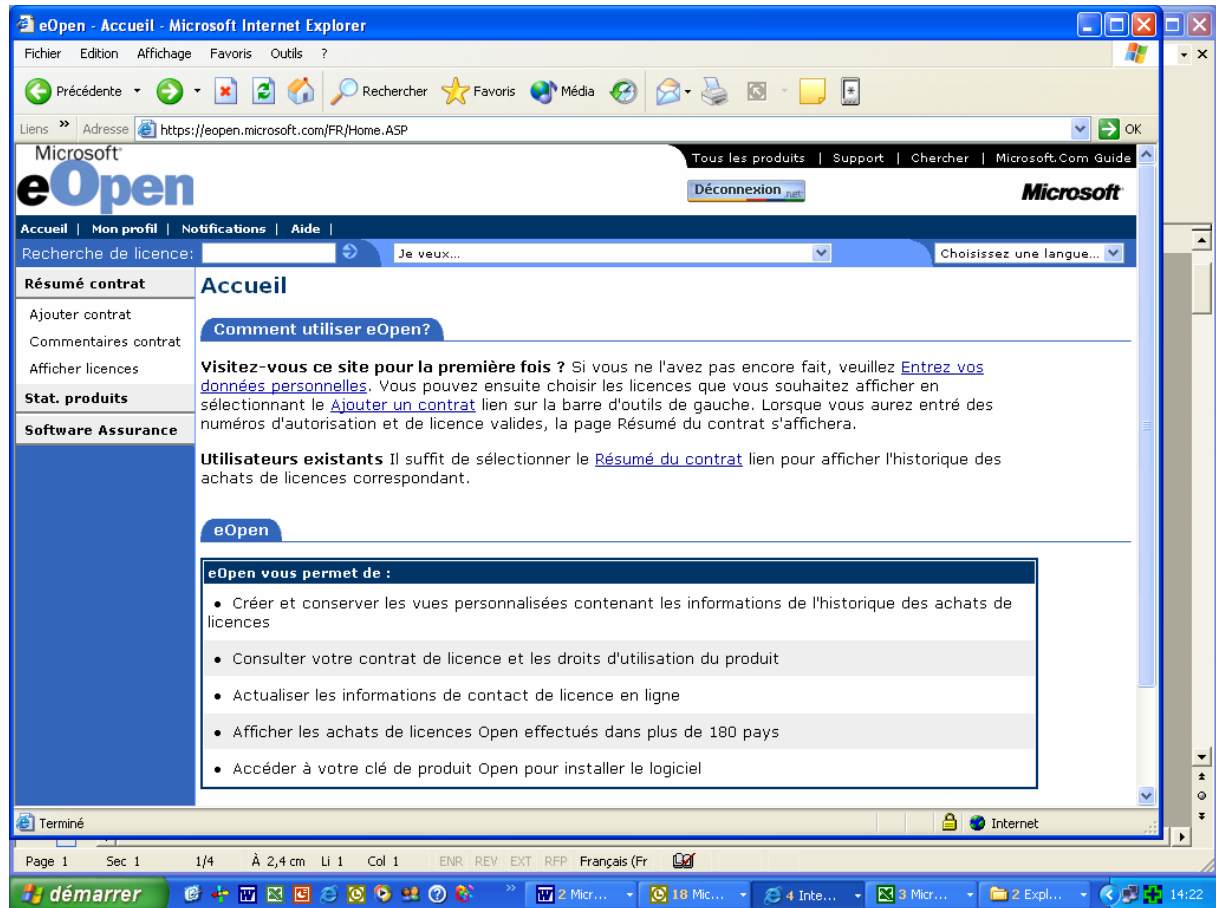

Entrer le numéro d'autorisation et le numéro de la licence et cliquer sur : [Ajouter Vue](#)

La licence apparaît  
Cliquer sur le numéro de licence en bleu

Si vous aviez des numéros de licences sur plusieurs pages, vous pouvez rechercher une licence en particulier avec l'option : [Recherche de Licence](#) (au dessus de Résumé du Contrat). Alors seule la bonne licence souhaitée apparaîtra.

**Résumé du contrat**

Les détails de l'historique des achats ci-dessous correspondent aux numéros d'autorisation affichés dans la vue courante. Vous pouvez masquer certaines licences pour personnaliser votre vue. Cliquez sur le numéro de licence pour afficher les détails correspondants.

☒ Cliquez pour masquer la licence dans la vue | ☒ Cliquez pour afficher le contrat | ☒ Supprimer cette autorisation de la vue

Page 1 sur 1 Lignes par page 12 Actualiser

Autorisation:	14577868ZZS0401	État:	Active	☒
Date début:	2002-01-25	Date de fin:	2004-01-31	
Programme:	Entreprise	Groupe de produits:	Sans objet	Niveau: Aucun niveau

Licence	Licencié	Revendeur	Date commande
☒ <a href="#">14633065</a>	ALBERT INC SARL	MICRO WAREHOUSE (INMAC)	2002-01-25

© 2000 Microsoft Corporation. Tous droits réservés. [Termes d'utilisation](#). [Déclaration de confidentialité](#)

## Aller dans le pavé : Contrat de Licence Microsoft Open

The main content area is titled 'Acceptation de la licence'. It contains the following text:

Nous confirmerons les licences acquises dans le cadre de cette commande sur acceptation des termes et conditions suivants. Si vous n'acceptez pas les termes de ce contrat, retournez-le immédiatement au revendeur, avec tous les supports et documents qui l'accompagnent, pour obtenir un remboursement intégral.

[Afficher vos droits d'utilisation du produit](#): Ces droits d'utilisation du produit sont en vigueur depuis la date de traitement de votre commande. L'utilisation d'une version ultérieure d'un produit pouvant être exécutée selon les termes de ce contrat est régie par les droits d'utilisation du produit correspondant à cette version, à compter de sa date de lancement commercial dans le cadre du programme Open License. Nous acceptons de faire une copie des droits d'utilisation de ce produit que vous pouvez consulter sur ce site ou obtenir par tout autre moyen autorisé.

The page features a sidebar on the left with the following menu items: 'Résumé contrat', 'Ajouter contrat', 'Commentaires contrat', 'Afficher licences', 'Stat. produits', and 'Software Assurance'. The main content area has a large heading 'Contrat de Licence Microsoft Open' and a scrollable text area containing the license terms. At the bottom of the page, there is a copyright notice: '© 2000 Microsoft Corporation. Tous droits réservés. Termes d'utilisation. Déclaration de confidentialité'.

The browser's status bar at the bottom shows 'Terminé' and 'Internet'. The Windows taskbar at the very bottom displays the 'démarrer' button and several open applications, including 'Midyear...', '18 Mic...', '4 Inte...', '3 Mic...', and '2 Expl...'. The system clock shows the time as 14:18.

Lire tout le texte puis à l'aide de l'ascenseur : en bas de la page indiquer votre nom et cliquer sur **J'accepte**.

- Address Bar:** <https://eopen.microsoft.com/FR/accept.asp?license=14692590>
- Page Header:** Microsoft eOpen logo, navigation links (Tous les produits, Support, Chercher, Microsoft.Com Guide), and a Déconnexion button.
- Navigation:** Accueil, Mon profil, Notifications, Aide. A search bar for 'Recherche de licence:' and a language selection dropdown.
- Left Sidebar:** A menu with categories: Résumé contrat, Ajouter contrat, Commentaires contrat, Afficher licences, Stat. produits, and Software Assurance.
- Main Content Area:**
  - Section Header:** Acceptation de la licence
  - Text:** Nous confirmerons les licences acquises dans le cadre de cette commande sur acceptation des termes et conditions suivants. Si vous n'acceptez pas les termes de ce contrat, retournez-le immédiatement au revendeur, avec tous les supports et documents qui l'accompagnent, pour obtenir un remboursement intégral. [Afficher vos droits d'utilisation du produit](#): Ces droits d'utilisation du produit sont en vigueur depuis la date de traitement de votre commande. L'utilisation d'une version ultérieure d'un produit pouvant être exécutée selon les termes de ce contrat est régie par les droits d'utilisation du produit correspondant à cette version, à compter de sa date de lancement commercial dans le cadre du programme Open License. Nous acceptons de faire une copie des droits d'utilisation de ce produit que vous pouvez consulter sur ce site ou obtenir par tout autre moyen autorisé.
  - Acceptation Form:** A text area containing the text: "J'ai lu et compris les termes et conditions susmentionnés. En tant que représentant(e) agréé(e) de la société ou de l'organisation identifiée dans les enregistrements en ligne (comme définie ci-dessus), je reconnais et j'accepte les termes et conditions de ce contrat." Below the text area are two buttons: "Annuler" and "J'accepte".
  - Footer:** © 2000 Microsoft Corporation. Tous droits réservés. [Termes d'utilisation](#). [Déclaration de confidentialité](#)

La licence est donc acceptée.

Pour obtenir votre clé VLK (Volume Licence Key) vous devez cliquer sur la clé jaune située sur la licence.

**Sous cette même page vous pourrez réaliser différentes requêtes :**

## **DETAIL LICENCE**

**Détails de la licence (14633065)**

Ceci indique que vous disposez d'une clé de produit Open. Cliquez sur la clé pour l'afficher. Déroulez la liste des numéros de licence pour afficher les détails des licences supplémentaires dans ce contrat.

Autorisation:	14577868ZZS0401	Licence:	14633065
État:	Active	Client:	ALBERT INC SARL
Date commande:	2002-01-25	Contact:	MME ALLANI HALIMA
Acceptation en ligne par:	VALENCIA	Adresse:	RUE DU MAS DE L'OLIVIER, MONTPELLIER, 34000, France
Date d'acceptation en ligne:	2002-02-12		
Revendeur:	MICRO WAREHOUSE (INMAC)		
Programme:	Entreprise		
Groupe de produits:	Sans objet		
Niveau:	Aucun niveau		

Description produit	Version	Clé de produit	Volume Licence	Réf.	Quantité
Office XP Win32 All Languages OLP 5 NL Promo XP				021-05758	1

Clé de produit Volume License. Pour installer certains produits sous licence, vous devez utiliser une clé de produit Volume License spécifique. Cette clé est émise à l'attention de votre société en vue d'un usage exclusif pour chaque licence acquise. Vous acceptez de tout mettre en œuvre pour conserver un enregistrement sécurisé de cette clé de produit et vous vous engagez notamment à ne pas divulguer cette clé à une société tierce. Pour plus d'informations sur les clés de produit Volume License, reportez-vous à la section "Volume License Product Key" du site <http://www.microsoft.com/licensing>.

Les clients disposant d'une licence Open MSDN en Amérique du Nord, en Amérique latine, en Europe, au Moyen Orient et en Afrique doivent enregistrer leur licence à l'adresse <https://register.one.microsoft.com/msdn> à l'aide d'un numéro de licence et d'autorisation valide. Notez que ce site est réservé à l'enregistrement des licences MSDN Universal, MSDN Enterprise, MSDN Professional et des systèmes d'exploitation MSDN uniquement.

# 1/ Impression de la licence

Cliquer à gauche (sous détails licence) sur Imprimer Licence

**Autorisation:** 14643476ZZS0402    **Licence:** 14692590  
**Commentaire du numéro d'autorisation:**    **Commentaire du numéro de licence:**  
**État:** Active    **Client:** SEMCODA  
**Date commande:** 2002-02-11    **Contact:** MR LAVOUX  
**Acceptation en ligne par:** CANGELOSI    **Adresse:** 7 RUE DE LA GRENOUILLE, BOURG EN BRESS, BOURG EN BRESS, 01000, France  
**Date d'acceptation en ligne:** 2002-02-12  
**Revendeur:** HEXAGRAM  
**Programme:** Entreprise  
**Groupe de produits:** Sans objet  
**Niveau:** Aucun niveau

Description produit	Version	Réf.	Quantité
ISA Server 2000 French OLP NL 1 Processor License	2000	E84-00061	1

Ce n'est pas un document de licence légal.  
Date 2002-2-12

Page 6    Sec 1    6/6    À 2,4 cm    Li 1    Col 2    ENR    REV    EXT    RFP    Français (Fr)

Windows taskbar: démarrer, 2 Micr..., 18 Micr..., 5 Inte..., 3 Micr..., 2 Expl..., 14:28

## 2/ Contrat de Licence

Cliquer à gauche (sous détails licence) sur Contrat

Vous permet de lire ou d'imprimer le contrat qui vous lie à Microsoft

**eOpen - View Agreement - Microsoft Internet Explorer**

Fichier Edition Affichage Favoris Outils ?

Précédente - + Rechercher Favoris Média

Liens » Adresse <https://eopen.microsoft.com/FR/viewagree.asp?doc=agree&license=14380071> OK

### Contrat de Licence Microsoft Open

Ce Contrat de Licence Microsoft Open est conclu entre « vous » (l'entité identifiée en tant que licencié sur la page de couverture de ce contrat de licence (la « page de couverture ») et « nous » (Microsoft Ireland Operations Limited). Ce contrat comprend (i) la page de couverture, (ii) les conditions de licence de ce contrat, (iii) la Liste des Produits, et (iv) les droits d'utilisation des logiciels applicables aux produits concédés sous licence en vertu de ce contrat. En exerçant les droits qui vous sont concédés par le présent contrat, vous (i) vous engagez à respecter les conditions de licence de ce contrat et (ii) nous déclarez et garanzissez que vous remplissez tous les critères pour acquérir sous licence les copies des produits couverts par ce contrat. Si vous êtes en désaccord avec les termes de ce contrat, vous devez rapidement contacter votre revendeur en vue d'obtenir un remboursement.

#### 1. Définitions.

« affilié » désigne une personne morale que vous possédez, qui vous possède ou qui est possédée en commun avec vous (pour les besoins de cette définition, le terme « possession » désigne un contrôle de plus de 50%) ;

« numéro d'autorisation » désigne le numéro unique qui est indiqué sur la page de couverture de ce contrat et qui, pendant vingt-quatre (24) mois civils complets suivant la date à laquelle il est délivré, permet au client d'origine et à ses affiliés éligibles de passer une ou plusieurs commandes au titre du programme de licences Microsoft Open ;

« disponible » signifie, pour un produit donné, la disponibilité des licences d'utilisation pour le produit concerné qui peuvent être commandées en vertu du programme de licences Microsoft Open ;

« Licence » désigne l'une quelconque des offres de licence mentionnées dans la Liste des Produits (y compris les licences standards et les mises à jour de systèmes d'exploitation d'ordinateur), qui donne le droit d'exploiter la version du produit pour laquelle la licence est commandée ;

« L&SA » désigne une Licence & Software Assurance pour tout produit commandé ;

« client d'origine » désigne la première entité à laquelle un numéro d'autorisation est délivré ;

« produit » désigne tout produit que nous concédons sous licence en contrepartie du paiement d'une redevance ;

« Liste des Produits » désigne, quel que soit le programme de concession de licences, le document que nous publions régulièrement (qui peut varier selon les régions), qui répertorie les produits disponibles dans le cadre du programme de licences concerné et qui contient toutes conditions propres aux produits ou restrictions relatives à l'acquisition de licences d'utilisation de ces produits ;

Microsoft  
Microsoft Com Guide  
une langue...

Internet

démarrer 6 M... 4 M... 3 E... MS S... Mod... 2 I... 12:02

### 3/ Modifier vos coordonnées

Cliquer à gauche sous détails de la licence : Actualiser

Microsoft eOpen

Accueil | Mon profil | Notifications | Aide |

Recherche de licence: Je veux... Choisissez une langue...

**Actualisation de la licence (14380071)**

Pour actualiser en ligne les informations de contact de votre licence, renseignez les champs obligatoires et envoyez les informations. Pour modifier le nom de la société, vous devez demander l'option de transfert de licence.

Autorisation:	Valeur courante	Actualiser
Licence:	99907027CSS0302	
Société:	14380071	
Contact:	SOREGOR	
Adresse - Ligne 1:	MR CLEE	MR CLEE
Adresse - Ligne 2:	18 RUE BOUCHE THOMAS	18 RUE BOUCHE THOMAS
Adresse - Ligne 3:		
Ville:	ANGERS	ANGERS
Département/Région:		
Code postal:	49000	49000

Actualiser

Remarque: Les modifications apparaîtront sur ce site dans un jour ouvrable.

© 2002 Microsoft Corporation. Tous droits réservés. Termes d'utilisation. Déclaration de confidentialité

## 4/ Transfert de licence

Cliquer à gauche sous détails de la licence : Transfert de Licence

Remplir le document, l'imprimer et l'envoyer soit au revendeur soit chez Microsoft

Microsoft  
**eOpen**

### Avis de transfert de licences Open

Pour vous assurer que le transfert de cette licence a été confirmé, entrez les informations suivantes dans le formulaire ci-dessous :

1. Nom de société, personne à contacter et adresse de la personne à laquelle vous avez transféré les licences (le "bénéficiaire")
2. Date d'effet du transfert et motif du transfert\*

Une fois complété, le formulaire doit être signé par un(e) représentant(e) agréé(e) de votre société ou organisation, puis envoyé immédiatement à votre revendeur ou directement à Microsoft.

Veillez noter que Microsoft doit être averti dans les 30 jours suivant la date d'effet du transfert. Votre transfert doit inclure toutes les licences obtenues dans le cadre de la commande initiale et des commandes ultérieures passées avec ce numéro d'autorisation, selon les droits régissant le renouvellement de commande. Vous ne pouvez transférer une licence de mise à niveau d'un système d'exploitation que dans le cadre de la vente ou du transfert de l'ordinateur sur lequel le produit a été installé. Vous ne pouvez pas accorder une sous-licence ni transférer les licences à court terme. Tout transfert ne respectant pas ces conditions ou restrictions sera considéré comme nul.

\*Facultatif

	Valeur courante	Transférer à
Numéro d'autorisation:	145778682ZS0401	
Numéro de licence:	14633065	
Société:	ALBERT INC SARL	

Page 10 Sec 1 10/10 À 4,1 cm Li 4 Col 2 ENR REV EXT BFP Français (Fr)

Microsoft  
**eOpen**

### Avis de transfert de licences Open

Pour vous assurer que le transfert de cette licence a été confirmé, entrez les informations suivantes dans le formulaire ci-dessous :

1. Nom de société, personne à contacter et adresse de la personne à laquelle vous avez transféré les licences (le "bénéficiaire")
2. Date d'effet du transfert et motif du transfert\*

Une fois complété, le formulaire doit être signé par un(e) représentant(e) agréé(e) de votre société ou organisation, puis envoyé immédiatement à votre revendeur ou directement à Microsoft.

Veillez noter que Microsoft doit être averti dans les 30 jours suivant la date d'effet du transfert. Votre transfert doit inclure toutes les licences obtenues dans le cadre de la commande initiale et des commandes ultérieures passées avec ce numéro d'autorisation, selon les droits régissant le renouvellement de commande. Vous ne pouvez transférer une licence de mise à niveau d'un système d'exploitation que dans le cadre de la vente ou du transfert de l'ordinateur sur lequel le produit a été installé. Vous ne pouvez pas accorder une sous-licence ni transférer les licences à court terme. Tout transfert ne respectant pas ces conditions ou restrictions sera considéré comme nul.

\*Facultatif

	Valeur courante	Transférer à
Numéro d'autorisation:	99907027CSS0302	
Numéro de licence:	14380071	
Société:	SOREGOR	
Contact:	MR CLEE	
Adresse - Ligne 1:	18 RUE BOUCHE THOMAS	
Adresse - Ligne 2:		
Adresse - Ligne 3:		
Ville:	ANGERS	
Département/Région:		
Code postal:	49000	
Motif:		
Nom:		
Signé:		
Date:		2002-2-20

Page Terminé

## 5/ Commentaires de licence

Cliquer à gauche sous détails de la licence : Commentaires de la licence

Vous pouvez grâce à cette fonction attribuer un pseudonyme ou un commentaire à une licence afin d'être seul à pouvoir consulter ces informations.

The website header includes the Microsoft logo, navigation links for "Tous les produits", "Support", "Chercher", and "Microsoft.Com Guide", and a "Déconnexion" button. The main navigation bar includes "Accueil", "Mon profil", "Notifications", and "Aide".

The main content area is titled "Type de licence (14380071)". Below the title, there is a text box with the following text: "Utilisez cette fonction pour attribuer un pseudonyme ou un commentaire au numéro de licence dans la vue courante. Vous serez le/la seul(e) à pouvoir consulter ces informations." Below this text is a form with the following fields:

- Numéro de licence: 14380071
- Commentaire du numéro de licence:
- Actualiser button

The sidebar on the left contains the following menu items:

- Résumé contrat
- Détails licence
- Imprimer licence
- Contrat
- Droits d'utilisation
- Actualiser
- Transfert
- Commentaires licence
- Stat. produits
- Software Assurance

At the bottom of the page, there is a copyright notice: "© 2002 Microsoft Corporation. Tous droits réservés. Termes d'utilisation. Déclaration de confidentialité".

## STATISTIQUES PRODUITS

Cela permet de visualiser en un seul coup d'œil les produits que possède le client et les quantités (avec différents format d'affichage : Excel, texte ou XML).

The main content area is titled 'Statistiques produits' and contains the following text:

Vous trouverez ci-dessous un résumé de tous les achats effectués sous vos numéros d'autorisation dans votre vue en cours. Vous pouvez organiser votre vue par pool, par description ou par code produit en cliquant sur le nom de la colonne. Pour afficher les numéros d'autorisation et de licence dans la synthèse Produit, agrandissez la ligne du produit sélectionné en cliquant sur cette dernière.

Veillez noter que la quantité affichée dans la colonne de droite ne correspond pas au nombre de produits pour lesquels votre société détient une licence d'exploitation. Pour obtenir une explication détaillée, reportez-vous au passage "Qu'est-ce que la synthèse Produit ?" dans la rubrique Aide.

Cliquez sur pour masquer/afficher les détails de la licence

Description produit	Programme	Groupe de produits	Version	Réf.	Quantité
Office XP Win32 All Languages OLP 5 NL Promo Entreprise	Sans objet		XP	021-05758	1

© 2000 Microsoft Corporation. Tous droits réservés. [Termes d'utilisation](#). [Déclaration de confidentialité](#)

The browser's status bar at the bottom shows 'Page 11', 'Sec 1', '11/11', 'À 14,9 cm Li 3 Col 1', 'ENR REV EXT REP Français (fr)', and the system tray with the time '15:39'.

## ETAPE 4 – Historique d'achat

Il suffit de cliquer sur **Résumé du contrat** pour obtenir l'historique des licences Open

**Microsoft eOpen**

Accueil | Mon profil | Notifications | Aide

Recherche de licence: Je veux... Choisissez une langue...

**Résumé contrat**

Ajouter contrat  
Commentaires contrat  
Afficher licences  
Stat. produits  
Software Assurance

### Accueil

#### Comment utiliser eOpen?

Visitez-vous ce site pour la première fois ? Si vous ne l'avez pas encore fait, veuillez [Entrez vos données personnelles](#). Vous pouvez ensuite choisir les licences que vous souhaitez afficher en sélectionnant le [Ajouter un contrat](#) lien sur la barre d'outils de gauche. Lorsque vous aurez entré des numéros d'autorisation et de licence valides, la page Résumé du contrat s'affichera.

**Utilisateurs existants** Il suffit de sélectionner le [Résumé du contrat](#) lien pour afficher l'historique des achats de licences correspondant.

#### eOpen

**eOpen vous permet de :**

- Créer et conserver les vues personnalisées contenant les informations de l'historique des achats de licences
- Consulter votre contrat de licence et les droits d'utilisation du produit
- Actualiser les informations de contact de licence en ligne
- Afficher les achats de licences Open effectués dans plus de 180 pays
- Accéder à votre clé de produit Open pour installer le logiciel

**Microsoft eOpen**

Accueil | Mon profil | Notifications | Aide

Recherche de licence: Je veux... Choisissez une langue...

**Résumé contrat**

Ajouter contrat  
Commentaires contrat  
Afficher licences  
Stat. produits  
Software Assurance

### Résumé du contrat

Les détails de l'historique des achats ci-dessous correspondent aux numéros d'autorisation affichés dans la vue courante. Vous pouvez masquer certaines licences pour personnaliser votre vue. Cliquez sur le numéro de licence pour afficher les détails correspondants.

☑ Cliquez pour masquer la licence dans la vue | ☑ Cliquez pour afficher le contrat | ✕ Supprimer cette autorisation de la vue

Page 1 sur 916 Lignes par page 12 Actualiser

Autorisation:	99907027CSS0302	État:	Active
Date début:	2001-04-23	Date de fin:	2003-02-28
Programme:	Entreprise	Groupe de produits:	Systèmes Niveau: Niveau C

Licence	Licencié	Revendeur	Date commande
14380071	SOREGOR	DELL COMPUTER SA	2001-11-15
13620959	CABINET LEROUX	MICRO ASSISTANCE	2001-04-23
13637538	POLYGONE EXPERTISE COMPTABLE	WSTORE	2001-04-26
13651363	SEGEC	ARES	2001-04-30
13825276	CABINET MARC ELLIES	COALA DEVELOPPEMENT	2001-06-15
13835115	CABINET EXA	DINDAR	2001-06-19
13848776	CABINET SIFFERLIN	**** PARTENAIRE INFORMATIQUE	2001-06-20
13887809	CERITEC	ESCI	2001-06-29
13908782	SORS ELIANE	S.R.I. TOSHIBA	2001-07-04
13959523	CABINET COMPTABLE AQUITAIN	DRACOS	2001-07-19
14042603	CABINET CONSEILS EXPERTS AUDIT	AGESYS	2001-08-03
14042605	CABINET D'EXPERTISE FYVE	AGESYS	2001-08-03

© 2002 Microsoft Corporation. Tous droits réservés. Termes d'utilisation. Déclaration de confidentialité