

INFO PRODUIT

Ciel Compta Evolution 2010 pour Windows



SYNTHESE PRODUIT	2
NOUVEAUTES ET AMELIORATIONS FONCTIONNELLES.....	3
DATES DE COMMERCIALISATION.....	14
CONFIGURATION.....	15
SUPPORT DE LIVRAISON.....	16
DETAILS DE L'INSTALLATION.....	17
DIFFERENCES FACILE / MILLESIME / EVOLUTION	18
SPECIFICITES DES DECLINAISONS	20
DOCUMENTATIONS UTILISATEUR	21



Synthèse Produit

Caméléon

- Version de Caméléon utilisée : **13.0**

Configuration requise.

- Nécessitent Internet Explorer 6.0 minimum (Service Pack à jour) ou IE 7.0 (conseillé).

Protection

- Protection intégrée dans Caméléon
- 30 lancements avant bridage des impressions.

Support de livraison

- Un seul CD-Rom contenant le programme d'installation de Ciel Compta, e-Sauvegarde, la formation multimédia, la démonstration rapide, les manuels électroniques, et Acrobat Reader 9.1

Récupération des données

- Pour la version Evolution \geq 5.0 : MAJ du dossier
- Pour les versions Evolution \leq 4.10 : Récupération des données



NOUVEAUTES ET AMELIORATIONS FONCTIONNELLES

Les nouveautés de l'application

- **Saisie Z de caisse.**
Nouvelle saisie permettant d'enregistrer comptablement un ticket Z de caisse.

ETAPE 1 : VENTILATION DES VENTES

Saisie d'un Z de caisse *

Saisie d'un Z de caisse
Etape 1 : Détail des ventes

Date : 19/03/2009 14 Nombre de clients : 859 Total des ventes TTC à répartir : 57 600,00
N° Ticket Z : Z12315143 Panier moyen : 67,05 Reste à répartir :

Veillez saisir le détail de vos ventes puis cliquez sur "Suivant".

	Libellé vente	Montant TTC	Taux de TVA	Montant de TVA	Montant HT	Compte	Code analytique
1	Boucherie 5.5 %	25 000,00	5,50	1 303,32	23 696,68	707001	FRAIS
2	Charcuterie 5.5 %	11 500,00	5,50	599,53	10 900,47	707001	FRAIS
3	Epicerie 5.5 %	17 500,00	5,50	912,32	16 587,68	707002	SEC
4	Prod Entretien 19.6 %	3 600,00	19,60	589,97	3 010,03	707002	SEC
5							
6							
7							
8							
9							
10							
11							
12							
		57 600,00		3 405,14	54 194,86		

1 / 350

Enregistrer plus tard Tout effacer < Précédent Suivant > Annuler

ETAPE 2 : VENTILATION DES REGLEMENTS

Saisie d'un Z de caisse *

Saisie d'un Z de caisse
Etape 2 : Détail des règlements

Date : 19/03/2009 14 Nombre de clients : 859 Total ventes TTC : 57 600,00
N° Ticket Z : Z12315143 Panier moyen : 67,05 Total règlements : 57 599,80 **Ecart de caisse : -0,20**

Veillez saisir le détail des règlements (chèques, espèces, bons d'achat, comptes clients, etc...).
Puis cliquez sur "Enregistrer" pour terminer la saisie de votre ticket Z.

	Libellé règlement	Montant	Compte	Code mode de paiement
1	Chèque	18 400,00	511200	CHQ
2	Carte bancaire	21 600,00	511500	CB
3	Espèces	14 949,80	530000	ESP
4	Client Durand	500,00	411DUR	
5	Café des Sports	750,00	411CAF	
6	Coiffure à la mode	1 250,00	411COI	
7	Bons de réduction	5,00	467100	BR
8	Tickets restaurant	145,00	467200	TR
9				
10				
		57 599,80		

184

Enregistrer : Brouillard Validation Simulation

Enregistrer plus tard Tout effacer < Précédent Enregistrer Annuler

- **Comptes de TVA dans les comptes.**
Possibilité d'affecter un compte de TVA sur les comptes de charge, produit, client et fournisseur.

602200 - Fournitures consommables *

N° Compte : 602200 Intitulé : Fournitures consommables 15/06/2009

Options Budgets Cumuls Soldes validés Graphiques

Utilisation Utilisable

Lettrage/Pointage Lettrable --> Prochain code lettrage :
 Pointable --> Prochain code pointage :

Budgets/analytique Ventilation
Code analytique par défaut :

Saisie Options : Réf. pointage/lettrage Echéance Quantité

Saisie Infos Perso. Infos Perso. 1 Infos Perso. 2 Infos Perso. 3 Infos Perso. 4
 Cliquez sur ce bouton pour modifier l'intitulé des rubriques :

Compte de TVA par défaut
Compte : 445664 Tva déductible 19.6 % --> Taux de TVA : 19.60 %

OK et Créer Supprimer OK Annuler

Ce taux sera utilisé lorsque le compte sera saisi :

- dans les saisies guidées : affichage du taux et du compte de TVA
- dans le calcul automatique de la TVA et l'affichage du compte de TVA dans les saisies km et standard.



➤ **Règles d'affectation relevé.**

En saisie Relevé bancaire, possibilité d'affecter automatiquement des comptes, des modes de paiement, des codes analytiques.

Ces règles sont automatiquement exécutées au moment de l'importation du relevé bancaire dans la Saisie Relevé bancaire.

Exemple d'une règle créée :

Règle d'affectation relevé

Informations règle

Banque : 512000 Banque Activer cette règle

Conditions

Le libellé de l'opération contient COMMISSIONS CB

Le montant de l'opération Débit est égal à +/-

Affectations

Compte : 627000 Services bancaires et assim.

Mode de paiement : PVT Prélèvement et Tip

Code analytique : ADM Administration

OK Annuler



- **Pointage automatique par import : nouveaux formats d'importation disponibles.**
Possibilité d'effectuer dans le pointage manuel et le rapprochement bancaire un pointage par import à partir de relevés électroniques (en plus du format ETEBAC), avec les formats déjà proposés pour la saisie des règlements (QIF, OFX, société générale...).

Compte : 512000 Banque Solde 42 271.80 Débit

Date du : 01/01/2009 au 31/08/2009 Inclure les écritures en : Brouillard Simulation

Pointage : Les pointées Les non-pointées Les deux

Relevé bancaire : Solde initial Solde final Ecart

Pointage en cours : Débit Crédit Solde pointé 7 290,20

Pointer Dépointer Pointer par import : Format Etebac 3... **Autres formats...** Rafraîchir (F5)

Code point	N° mov	Code du j	Date	Libellé	Montant débit	Montant crédit	Numéro
	61	BQ	22/02/2009	Banque	10 500,00		
	64	BQ	23/02/2009	Banque		1 221,00	
	65	BQ	25/03/2009	Facture Delta Distributio	425,00		
	70	BQ	28/04/2009	Banque	12 600,00		
	76	AN	01/01/2009	A-Nouveaux au 01/01/2009	12 677,60		
					36 202,60	1 221,00	
					34 981,60		

- **Consulter un compte en saisie**
Dans le menu contextuel, lorsqu'on est en saisie sur le numéro de compte, puis consulter le compte.

Options : Libellé = intitulé compte Libellé libre Calcul automatique Calcul manuel

Journal : OD Date : 01/02/2010 N° de pièce :

Libellé :

Ligne : Solde Contregartie Insérer Effacer Dupliquer

Ligne	Date	Numéro de pièce	N° de compte	Libellé	Montant débit	Montant crédit	Code mode de pai
1	01/02/2010		607000		20,00		
2	01/02/2010		445664	Saisir à partir d'un modèle...	3,92		
3	01/02/2010		401000	Enregistrer comme modèle...			
4				Enregistrer comme abonnement...			
5				Afficher palette d'informations...			
6				Consulter le compte...			
7				Lettrer...			
8				Lettre chèque...			
9				Affichage "intitulé du compte"...			
10				Copier			
11				Couper			
12				Coller			
13				Annuler			
14				Effacer			
15				Tout sélectionner			
16				Minuscules	23,92	0,00	
17				Majuscules			
18				Titre			



➤ Edition du grand livre des écritures non lettrées ou lettrées sur la période

Possibilité d'exclure les écritures lettrées à cheval sur 2 exercices, ou 2 périodes. Une boîte à cocher a été ajoutée : "Lettrage équilibré sur la période demandée" dans l'onglet "+ de critères". (non accessible en mode cahier).

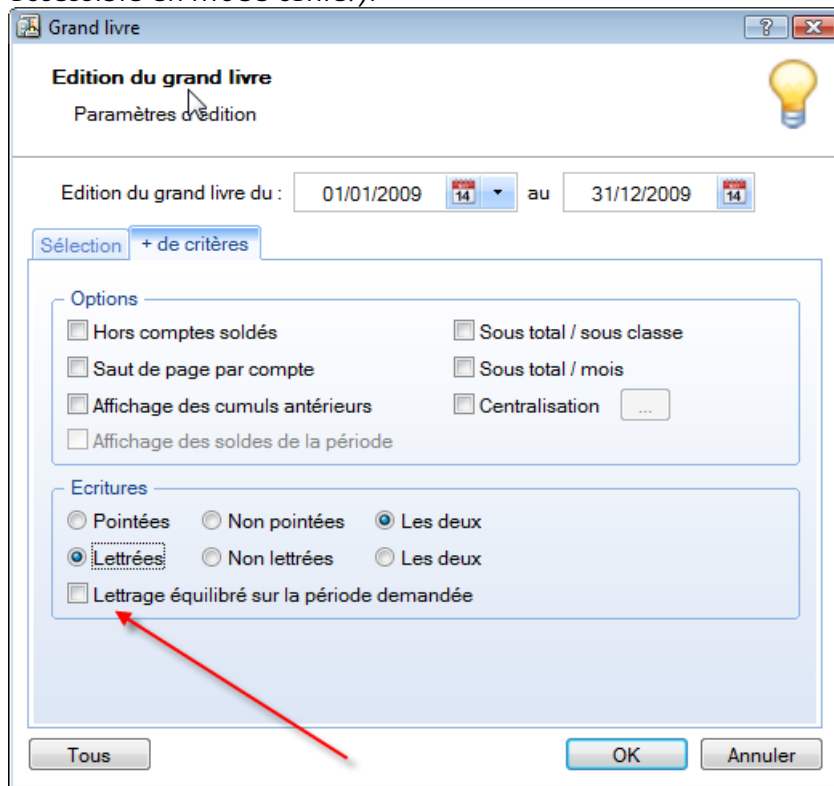

➤ Intégration des nouveaux états fiscaux LF2009 (2035, 2033, 2050 à 2055).

➤ Infos perso pour les comptes.

Possibilité de créer des rubriques personnalisées dans les comptes. (maximum 10).

➤ Mode cahier : journal de trésorerie

En mode cahier, possibilité de saisir un compte de sous-type "Exploitant" comme contrepartie sur un journal de type "Trésorerie".

➤ Ajout d'un nouvel utilitaire sur les lignes d'écriture.

Permet de rajouter une date d'échéance sur les lignes de tiers pour les mouvements de type Encaissement ou Paiement. (fait suite au bug 36709)



Les nouveautés de la boîte à outils Caméléon :

- **Changements graphiques**

- Générateur d'états dessin

Réorganisation des outils de l'éditeur des états paramétrables de type " dessin "

- Divers (focus, Slider)

Dans les fenêtres contenant un objet graphique dont la taille est modifiable (ex : aperçu écran), nouveau look du control permettant d'effectuer le zoom.



- Les listes

Avant :

Code	Désignation	Stockable	Stock
12329283	Chaises - description très longue..	<input checked="" type="checkbox"/>	20
15604207	Lits	<input type="checkbox"/>	150
18098789	Matelas	<input type="checkbox"/>	200
18871022	Oreillers	<input type="checkbox"/>	120
20014017	Tables	<input type="checkbox"/>	50

Après :

Code	Désignation	Stock	Stockable
12329283	Chaises - description très longue..	20	<input checked="" type="checkbox"/>
15604207	Lits	150	<input type="checkbox"/>
18098789	Matelas	200	<input type="checkbox"/>
18871022	Oreillers	120	<input type="checkbox"/>
20014017	Tables	50	<input type="checkbox"/>



- Les onglets

Avant :

Après :

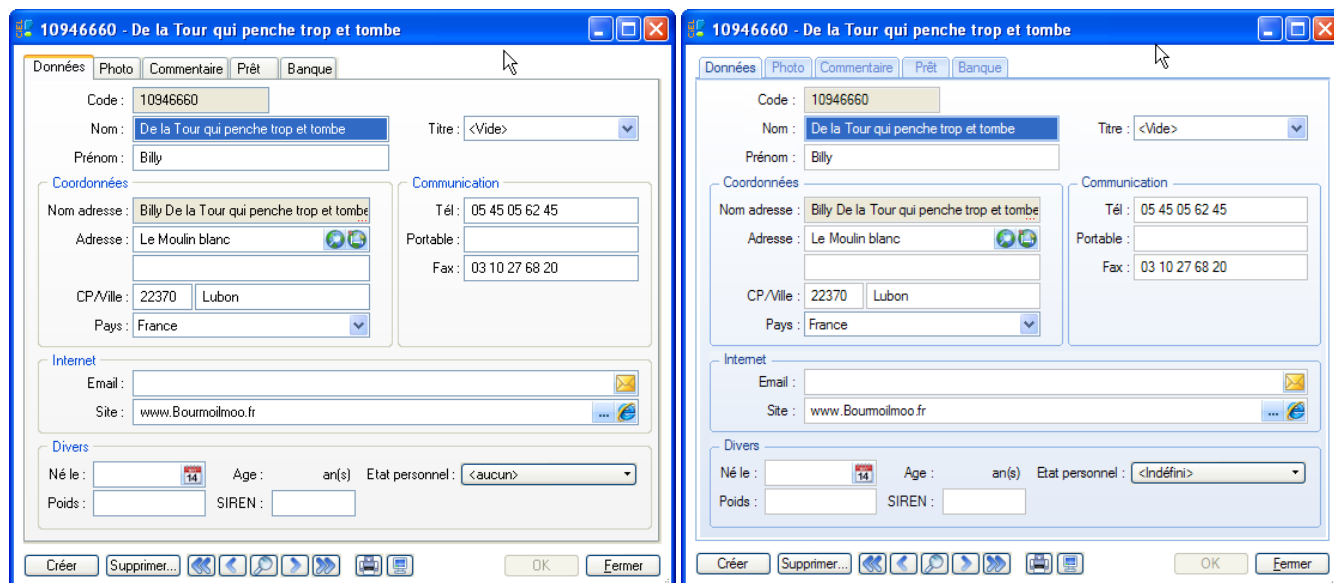

- Zoom écran

Nouvelle préférence accessible depuis : Dossier → Options → Préférences → Confort → Onglet " Polices " .

Trois tailles sont proposées : Petite, Normale et Grande.

- Progress

Optimisation des progress et modification au niveau du look.



- **Intuïlistes**

Les Intuïlistes sont accessibles dans toutes les listes sauf la liste des devises, des familles, des localisations et des virements d'immobilisation.

Exemple d'Intuïlistes dans la liste des écritures

Statut = Brouillard (20)

N° m	Code du journal	Date	Statut	Libellé	Numéro de pièce	Type
99	BQ	25/03/2010	Brouillard			
94	BQ	28/04/2010	Brouillard	Ets Dupond		
92	BQ	25/03/2010	Brouillard	Fact Delta Distribution		
89	BQ	22/02/2010	Brouillard	Facture client		Encaissement client

439 342,03



• Nouveautés référencement

- Ajout dans la fiche de référencement (zone " Expert comptable ") de la question " Votre expert vous a-t-il recommandé ce logiciel Ciel ? " .
- Les Conditions Générales d'Assistance doivent désormais être acceptées pour poursuivre le référencement.
- Mise en place de contrôles lors de la saisie du n° de licence dans la fiche de référencement.
- Nouvelle clé de débridage (passe de 8 à 15 caractères) :
- Le dialogue de saisie de clé de débridage est accessible depuis la fenêtre " A propos de... " .
- Le bouton " Infos " permet de visualiser à l'écran la fiche de référencement.
- La réinitialisation du référencement est désormais précédée d'une demande de clé. Cette clé de réinitialisation (qui n'a rien à voir avec celle de débridage) sera communiquée par le Service référencement.
- En cas de MAJ, la première étape du référencement a été modifiée. Elle permet à l'utilisateur de saisir directement son nouveau n° de licence (au lieu du n° de Siret dans le cas d'un 1er référencement).
- Gestion de la DUA et du nombre de postes : La nouvelle clé de débridage permet de fixer la date de fin d'utilisation du logiciel (Quantum) ainsi que le nombre de postes (versions réseau).

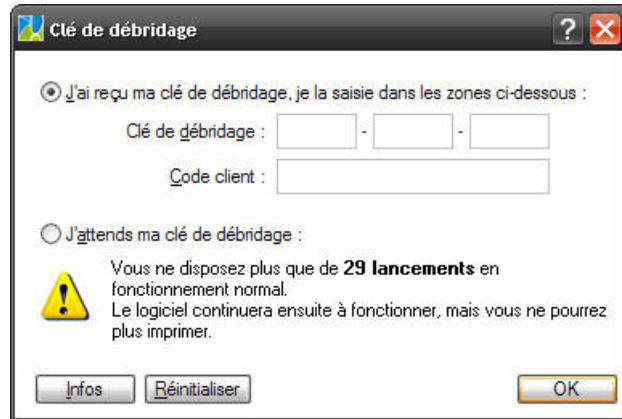

• Les règles

- Gestion des règles dans le plan de compte, les immobilisations et les paramètres Société.
- Une règle déclenche une action en fonction de conditions et suivant des contextes. On peut comparer les règles disponibles dans les applications Caméléon avec les règles dans Outlook.

Voici quelques exemples de règles que cet outil permet de réaliser :

- Vérification : longueur du code postal et pas de CP sans ville.
 - Avant enregistrement : si CP commence par " 75 " alors Ville= " Paris " .
 - Valeurs par défaut : Mode de paiement = " Chèque " , famille = " Particulier " .
 - Après enregistrement : édition de la fiche client, lancer une tâche.
- L'accès à la liste des règles se fait uniquement via la tâche " Liste des règles " dans la famille " Règles " .
 - Elle se décompose en 3 grandes parties :



- Type d'évènement
 - Condition d'exécution
 - Actions à réaliser
- **Divers**
Les tris dans les listes sont désormais mémorisés.



DATES DE COMMERCIALISATION

Dates de commercialisation : 10 Août 2009



CONFIGURATION

Configuration minimale requise pour Ciel Compta

Pour une utilisation confortable et une vitesse satisfaisante des temps de traitement :

- Ordinateurs équipés d'un processeur 500 Mhz (700 Mhz conseillé) 256 Mo de Ram
- 150 Mo d'espace disque disponible pour l'installation.
- Imprimante laser ou jet d'encre.
- Lecteur de CD-ROM ou de DVD-Rom.
- Carte graphique et un moniteur ayant une résolution minimum de 1024x768 (65 636 couleurs minimum ou 16bits).
- Carte son compatible Windows™, haut-parleurs.
- Nécessite Windows™ XP ou Vista (Service Pack à jour).

IMPORTANT : Les OS inférieur ou égaux à Windows 2000 ne sont plus supportés.

Configuration minimale requise pour Ciel DirectDéclaration

- Processeur 333 Mhz (500 Mhz conseillé)
- 512 Mo de RAM
- 100 à 300 Mo d'espace disque disponible pour l'installation, selon votre système d'exploitation et les composants système déjà installés sur votre poste.

Fonction Internet :

- Nécessitent Internet Explorer 6.0 minimum (Service Pack à jour) ou IE 7.0 (conseillé).
- Une connexion internet avec un logiciel de messagerie compatible MAPI (Outlook conseillé).
- Les MiniCiel® nécessitent Windows Vista.

Fonctions réseaux :

- Carte réseau Ethernet 10/100 Mbps et protocole TCP/IP installé - Plateforme Windows obligatoire - Ne nécessite pas de serveur dédié - Ne nécessite pas de système Windows Serveur.

Les noms de produits ou de sociétés mentionnés dans ce document ne sont utilisés que dans un but d'identification, et peuvent constituer des marques déposées par leurs propriétaires respectifs.

Microsoft est une marque déposée et Windows™ et son logo sont des marques déposées de Microsoft Corporation.



SUPPORT DE LIVRAISON

Version monoposte

Le programme Ciel Compta Evolution, le programme e-Sauvegarde, la formation multimédia, la démonstration rapide, les manuels électroniques, et Acrobat Reader version 9.1 sont livrés sur le même CD-ROM.

ATTENTION : Sur le CD, un répertoire nommé "MM version 2005" est installé à la racine du CD.

Il contient l'installateur de la version 2005 de WKE.

Ceci permettra aux clients, via les techniciens hotline, de procéder, si nécessaire, à l'installation d'une ancienne version non Caméléon (par exemple dans le cas où le client en profite pour changer de machine et qu'il ne retrouve pas son ancien CD).



DETAILS DE L'INSTALLATION

Lors de l'installation de Ciel Comptabilité, tous les éléments seront copiés par défaut dans le dossier **Program Files/Ciel/ Compta**. Ce chemin est proposé par défaut par l'installateur. L'utilisateur a toutefois la possibilité de modifier ce choix. Dans ce cas, le dossier **Compta** sera créé où l'utilisateur le souhaite.

RACCOURCIS INSTALLES

Lors de l'installation de Ciel Compta, voici les différents raccourcis mis en place :

- Sur le **Bureau** : raccourci nommé **Ciel Compta Evolution** lié à **WK.exe**.
- Menu **Démarrer** : création des dossiers **Ciel** et **Compta** avec les raccourcis :
 - **Ciel Compta Evolution** lié à **WK.exe**.
 - **Manuel de référence** lié à **ME WKE.pdf**.



DIFFERENCES FACILE / MILLESIME / EVOLUTION

	WKF	WK	WKE	COMMENTAIRES
Nombre de dossiers	1 maxi	5 maxi	Pas de limite	
Ouverture d'un dossier Facile	Oui	Avec ou sans Conversion	Avec ou sans Conversion	3 Choix possible - Ne pas ouvrir le dossier - Convertir le dossier en Millésime ou Evolution (opération irréversible). - Ouvrir le dossier sans conversion, le logiciel se comporte alors comme le logiciel Millésime ou comme le logiciel Facile.
Ouverture d'un dossier Millésime	Non	Oui	Avec ou sans Conversion	
Ouverture d'un dossier Evolution	Non	Non	Oui	
Gestion de l'analytique	Non	Oui	Oui	
Niveau maxi répartition	X	1	2	
Ecritures en mode simulation	Non	Oui	Oui	
Choix du statut en saisie (B, V, S)	Non	Oui	Oui	
Gestion des relances client	Non	Oui	Oui	
Relances clients avec niveaux	X	Non	Oui	
Relances clients (simples lettres)	X	Oui	Non	
Choix de modèle de plan de comptes	Non	Oui	Oui	
Possibilité de modifier les états paramétrables	Etats fiscaux Etats chainés	Mailing Relances Etats fiscaux Lettre NRE SIG Etats chainés	Tous	
Trésorerie Prévisionnelle	Non	1 Maxi	Oui + Options supplémentaires	Possibilité de créer plusieurs Trésoreries Prévisionnelles en Evolution avec des options supplémentaires : ajout et suppression d'une ligne, choix de la périodicité, option d'affichage supplémentaires (Détail, totaux et prévisions écoulées), possibilité de recopier automatiquement un montant à droite, avec un % de variation, avec un % d'évolution, avec un montant variable.
Import Etebac	Non	Oui	Oui	
Lettrage automatique	Non	Oui	Oui	
Lettre de pénalités de retard	Non	Oui	Oui	
Gestion de l'écart en saisie encaissement et paiement	Non	Oui	Oui	
Plan de comptes : onglets cumulés, Soldes validés, Graphique	Non	Oui	Oui	
Saisie standard	Non	Oui	Oui	
Gestion de l'encours client	Non	Oui	Oui	



Rapprochement bancaire	Non	Oui	Oui	
Statistiques	Non	Oui	Oui	
SIG	Non	Oui	Oui	
Mailing	Non	Oui	Oui	
Etats chaînés	Non	Oui	Oui	
Formats supplémentaires pour pointage par import	Non	Oui	Oui	Depuis version 9.0 uniquement (v2010)
Gestion des immobilisations	Non	Non	Oui	
Multi-devises	Non	Non	Oui	
Infos perso en saisie	Non	Non	Oui	
Infos perso pour les comptes	Non	Non	Oui	Depuis version 9.0 uniquement (v2010)
Infos complémentaires sur comptes tiers	Non	Non	Oui	
Gestion des budgets dans plan de comptes	Non	Non	Oui	
Gestion des prévisions	Non	Non	Oui	
Gestion du détail des chèquiers	Non	Non	Oui	
Gestion des accès multi-utilisateurs	Non	Non	Oui	
Réseau	Non	Non	En option	
Tableau de bord personnalisable	Non	Non	Oui	
Edition d'une lettre chèque	Non	Non	Oui	Depuis version 6.0 uniquement (v2007)
Bilan et Compte de Résultat analytique	Non	Non	Oui	Depuis version 7.0 uniquement (v2008)
Gestion des règles	Non	Non	Oui	Depuis version 9.0 uniquement (v2010)

ETATS SPECIFIQUES EVOLUTION (non présents en version Millésime)

Dotations par compte (détaillées)	Immos dérogatoires par compte
Dotations par compte	Codes barres immobilisations
Dotations par immobilisation	Codes barres pour une immo
Etat préparatoire 2054-2055	Lettre de relance 1
Export ASCII	Lettre de relance 2
Familles par type d'amortissement	Lettre de relance 3
Liste des familles d'immos	Codes barres localisations
Historique des immobilisations	Plus et Moins values
Etiquettes immobilisations	Etat prévisionnel
Fiche immobilisation	Liste des prévisions
Immobilisations par compte	Réintégrations fiscales
Immobilisations par famille	Stats immobilisations
Immobilisations par localisation	Tableau des immobilisations
Liste des immobilisations	TVA à reverser
Immobilisations soumises à taxe pro	Liste des virements
Bilan analytique	Compte de résultat analytique



SPECIFICITES DES DECLINAISONS

- **Version de démonstration**

- Pas de référencement
 - 100 lignes d'écriture maximum.
 - Récupération impossible des anciens dossiers (versions 11.10 et inférieures)
 - Création d'un nouveau dossier impossible
 - Le mot " Démonstration " est édité sur les impressions
 - Maj d'un dossier impossible
 - Pas de e-sauvegarde
- De plus, il est possible de faire cohabiter une version non démo et une version démo

- **Version Enseignants**

- Référencement " volume licence " - possibilité d'effectuer un seul référencement pour plusieurs postes installés.
- Nom : " Ciel Compta évolution version enseignants "
- " Enseignement " sur les impressions

- **Version Etudiants**

- Référencement
- Nom : " Ciel Compta évolution version étudiants "
- " Enseignement " sur les impressions



DOCUMENTATIONS UTILISATEUR

Informations de dernière minute

(LisezMoi)

Version du logiciel	N°	Modifications / Corrections produits	Date version
Précédente	5.0	Informations de dernière minute : - Modèles de barre de navigation - Comment désinstaller le logiciel.	06.2005
Précédente	5.10	Suppression du " Lisez-moi "	07.2005
Précédente	5.20	Informations de dernière minute donnant accès à : - Une documentation PDF détaillant la procédure de récupération des anciens dossiers - Un assistant pour personnaliser l'apparence de la barre de navigation.	08.2005
Précédente	5.30	Le bouton " Bien réussir sa migration Ciel " donne accès à la nouvelle documentation sur la récupération des anciens dossiers.	10.2005
Précédente	5.40	Aucune modification réalisée dans cette version	11.2005
Précédente	5.41	Aucune modification réalisée dans cette version	02.2006
Précédente	5.50	Détails des nouveautés des versions 5.30-5.40-5.50	03.2006
Précédente	5.51	Aucune modification réalisée dans cette version	03.2006
Précédente	6.0	Détails des nouveautés de la version 6.0	06.2006
Précédente	6.10	Détails des nouveautés de la version 6.10	12.2006
Précédente	6.20	Détails des nouveautés de la version 6.20	03.2007
Précédente	7.0	Détails des nouveautés de la version 7.0	07.2007
Précédente	7.1	Détails des nouveautés de la version 7.1	10.2007
Précédente	7.2	Détails des nouveautés de la version 7.2	02.2008
Précédente	8.0	Détails des nouveautés de la version 8.0	07.2008
Précédente	8.1	Aucune modification réalisée dans cette version	09.2008
Précédente	8.2	Détails des nouveautés de la version 8.2	02.2009
Actuelle	9.0	Détails des nouveautés de la version 9.0	07.2009



Aide

(Aide.chm)

Version du logiciel	N°	Modifications / Corrections produits	Date version
Précédente	5.0	Aide électronique. Description des principales fonctionnalités du logiciel. Documentation au format HTML. Accessibilité : - Soit depuis le menu Aide, item Index. - Soit depuis le menu Aide, item Aide contextuelle F1.	06.2005
Précédente	5.10	Ajout de la documentation sur la déclaration de TVA	07.2005
Précédente	5.20	Correction de quelques erreurs	08.2005
Précédente	5.30	Aucune modification	10.2005
Précédente	5.40	Ajout d'une aide sur l'utilisation des outils de révision des plans d'amortissement suite à l'intégration des Normes CRC 2002-10	11.2005
Précédente	5.41	Aucune modification réalisée dans cette version	02.2006
Précédente	5.50	Ajout d'une aide sur le fonctionnement des nouveautés de cette version	03.2006
Précédente	5.51	Aucune modification réalisée dans cette version	03.2006
Précédente	6.0	Ajout d'une aide sur les nouveautés de la version 6.0	06.2006
Précédente	6.10	Ajout nouveautés de la version 6.10	12.2006
Précédente	6.20	Aucune modification réalisée dans cette version	03.2007
Précédente	7.0	Ajout nouveautés de la version 7.0	07.2007
Précédente	7.1	Aucune modification réalisée dans cette version	10.2007
Précédente	7.2	Aucune modification réalisée dans cette version	02.2008
Précédente	8.0	Ajout nouveautés de la version 8.0	07.2008
Précédente	8.1	Aucune modification réalisée dans cette version	10.2008
Précédente	8.2	Aucune modification réalisée dans cette version	02.2009
Actuelle	9.0	Ajout nouveautés de la version 9.0	07.2009



Guide de référence

(ME_WKE.pdf)

Version du logiciel	N°	Modifications / Corrections produits	Date version
Précédente	5.0	Documentation électronique (PDF). Description complète des fonctionnalités du logiciel WKE menu par menu, commande par commande. Accessibilité depuis : - La barre de navigation du logiciel (onglet Documentations, commande Manuel de référence). - Menu démarrer Ciel - Compta	06.2005
Précédente	5.10	Ajout de la documentation sur la déclaration de TVA	07.2005
Précédente	5.20	Aucune modification	08.2005
Précédente	5.30	Aucune modification	10.2005
Précédente	5.40	Aucune modification réalisée dans cette version	11.2005
Précédente	5.41	Aucune modification réalisée dans cette version	02.2006
Précédente	5.50	Description des nouvelles fonctionnalités de cette version	03.2006
Précédente	5.51	Aucune modification réalisée dans cette version	03.2006
Précédente	6.0	Ajout des nouveautés de la version 6.0	06.2006
Précédente	6.10	Ajout des nouveautés de la version 6.10	12.2006
Précédente	6.20	Aucune modification réalisée dans cette version	03.2007
Précédente	7.0	Ajout des nouveautés de la version 7.0	07.2007
Précédente	7.1	Aucune modification réalisée dans cette version	10.2007
Précédente	7.2	Aucune modification réalisée dans cette version	02.2008
Précédente	8.0	Ajout des nouveautés de la version 8.0	07.2008
Précédente	8.1	Aucune modification réalisée dans cette version	10.2008
Précédente	8.2	Aucune modification réalisée dans cette version	02.2009
Actuelle	9.0	Ajout des nouveautés de la version 9.0	07.2009



Guide d'installation et de récupération

Version du logiciel	N°	Modifications / Corrections produits	Date version
Précédente	5.30	Documentation électronique papier " Bien réussir sa migration " . Installation du logiciel Présentation des procédures de récupération des anciens dossiers. Présentation de la nouvelle interface du logiciel Modifications fonctionnelles majeures Questions - Réponses	10.2005
Précédente	5.40	Aucune modification réalisée dans cette version	11.2005
Précédente	5.41	Aucune modification réalisée dans cette version	02.2006
Précédente	5.50	Aucune modification réalisée dans cette version	03.2006
Précédente	5.51	Aucune modification réalisée dans cette version	03.2006
Précédente	6.0	Aucune modification réalisée dans cette version	06.2006
Précédente	6.10	Aucune modification réalisée dans cette version	12.2006
Précédente	6.20	Aucune modification réalisée dans cette version	03.2007
Précédente	7.0	Aucune modification réalisée dans cette version	07.2007
Précédente	7.1	Aucune modification réalisée dans cette version	10.2007
Précédente	7.2	Aucune modification réalisée dans cette version	02.2008
Précédente	8.0	Aucune modification réalisée dans cette version	07.2008
Précédente	8.1	Aucune modification réalisée dans cette version	10.2008
Précédente	8.2	Aucune modification réalisée dans cette version	02.2009
Actuelle	9.0	Aucune modification réalisée dans cette version	07.2009



Formation multimédia (fwk.exe)

Version du logiciel	N°	Modifications / Corrections produits	Date version
Précédente	5.0	Formation multimédia de Ciel Compta Evolution	06.2005
Précédente	5.10	Aucune modification	07.2005
Précédente	5.20	Aucune modification	08.2005
Précédente	5.30	Aucune modification	10.2005
Précédente	5.40	Aucune modification réalisée dans cette version	11.2005
Précédente	5.41	Aucune modification réalisée dans cette version	02.2006
Précédente	5.50	Aucune modification réalisée dans cette version	03.2006
Précédente	5.51	Aucune modification réalisée dans cette version	03.2006
Précédente	6.0	Nouvelle formation multimédia mise à jour	06.2006
Précédente	6.10	Aucune modification réalisée dans cette version	12.2006
Précédente	6.20	Aucune modification réalisée dans cette version	03.2007
Précédente	7.0	Modification du millésime (2008)	07.2007
Précédente	7.1	Aucune modification réalisée dans cette version	10.2007
Précédente	7.2	Aucune modification réalisée dans cette version	02.2008
Précédente	8.0	Aucune modification réalisée dans cette version	07.2008
Précédente	8.1	Aucune modification réalisée dans cette version	10.2008
Précédente	8.2	Aucune modification réalisée dans cette version	02.2009
Actuelle	9.0	Aucune modification réalisée dans cette version	07.2009



Démo rapide

(drwk.exe)

Version du logiciel	N°	Modifications / Corrections produits	Date version
Précédente	5.0	Démonstration rapide de Ciel Compta Evolution	06.2005
Précédente	5.10	Aucune modification	07.2005
Précédente	5.20	Aucune modification	08.2005
Précédente	5.30	Aucune modification	10.2005
Précédente	5.40	Aucune modification réalisée dans cette version	11.2005
Précédente	5.41	Aucune modification réalisée dans cette version	02.2006
Précédente	5.50	Aucune modification réalisée dans cette version	03.2006
Précédente	5.51	Aucune modification réalisée dans cette version	03.2006
Précédente	6.0	Nouvelle démo rapide version 7.0.19	06.2006
Précédente	6.10	Aucune modification réalisée dans cette version	12.2006
Précédente	6.20	Aucune modification réalisée dans cette version	03.2007
Précédente	7.0	Modification du millésime (2008)	07.2007
Précédente	7.1	Aucune modification réalisée dans cette version	10.2007
Précédente	7.2	Aucune modification réalisée dans cette version	02.2008
Précédente	8.0	Aucune modification réalisée dans cette version	07.2008
Précédente	8.1	Aucune modification réalisée dans cette version	10.2008
Précédente	8.2	Aucune modification réalisée dans cette version	02.2009
Actuelle	9.0	Pas de modification réalisée dans la démo en elle-même. Modification sur Drwk.exe → La démo est exécutée via un lien html, sur le portail Ciel.	07.2009



Infos mise à jour

(MAJ WK.pdf)

Version du logiciel	N°	Modifications / Corrections produits	Date version
Précédente	5.20	Documentation électronique (PDF). Présentation des procédures de récupération des anciens dossiers. Accessibilité depuis : <ul style="list-style-type: none">- Le " Lisez-moi " via le bouton " Bien réussir sa migration Ciel "- La barre de navigation du logiciel (onglet Documentations, commande Infos mise à jour).	08.2005
Précédente	5.30	Documentation électronique (PDF) " Bien réussir sa migration " . <ul style="list-style-type: none">- Installation du logiciel- Présentation des procédures de récupération des anciens dossiers.- Présentation de la nouvelle interface du logiciel- Modifications fonctionnelles majeures- Questions Réponses Accessibilité depuis : <ul style="list-style-type: none">- Le " Lisez-moi " via le bouton " Bien réussir sa migration Ciel "- La barre de navigation du logiciel (onglet Documentations, commande Infos mise à jour).	10.2005
Précédente	5.40	Ajout d'une aide sur l'utilisation des outils de révision des plans d'amortissement suite à l'intégration des Normes CRC 2002-10	11.2005
Précédente	5.41	Aucune modification réalisée dans cette version	02.2006
Précédente	5.50	Aucune modification réalisée dans cette version	03.2006
Précédente	5.51	Aucune modification réalisée dans cette version	03.2006
Précédente	6.0	Ajout des nouveautés de la version 6.0	06.2006
Précédente	6.10	Ajout des nouveautés de la version 6.10	12.2006
Précédente	6.20	Aucune modification réalisée dans cette version	03.2007
Précédente	7.0	Ajout des nouveautés de la version 7.0	07.2007
Précédente	7.1	Aucune modification réalisée dans cette version	10.2007
Précédente	7.2	Aucune modification réalisée dans cette version	02.2008
Précédente	8.0	Aucune modification réalisée dans cette version	07.2008
Précédente	8.1	Aucune modification réalisée dans cette version	10.2008
Précédente	8.2	Aucune modification réalisée dans cette version	02.2009
Actuelle	9.0	Aucune modification réalisée dans cette version	07.2009



Manuel générateur d'états

(GEN ETATS.pdf)

Version du logiciel	N°	Modifications / Corrections produits	Date version
Précédente	5.0	Documentation électronique (PDF). Description des outils présents dans le générateur d'états des logiciels Ciel. Installation dans le même dossier que l'application. Accessibilité depuis la barre de navigation du logiciel (onglet Documentations, commande Manuel générateur d'états).	06.2005
Précédente	5.10	Aucune modification réalisée pour cette version	07.2005
Précédente	5.20	Aucune modification	08.2005
Précédente	5.30	Aucune modification	10.2005
Précédente	5.40	Aucune modification réalisée dans cette version	11.2005
Précédente	5.41	Aucune modification réalisée dans cette version	02.2006
Précédente	5.50	Aucune modification réalisée dans cette version	03.2006
Précédente	5.51	Aucune modification réalisée dans cette version	03.2006
Précédente	6.0	Aucune modification réalisée dans cette version	06.2006
Précédente	6.10	Aucune modification réalisée dans cette version	12.2006
Précédente	6.20	Aucune modification réalisée dans cette version	03.2007
Précédente	7.0	Aucune modification réalisée dans cette version	07.2007
Précédente	7.1	Aucune modification réalisée dans cette version	10.2007
Précédente	7.2	Aucune modification réalisée dans cette version	02.2008
Précédente	8.0	Aucune modification réalisée dans cette version	07.2008
Précédente	8.1	Aucune modification réalisée dans cette version	10.2008
Précédente	8.2	Aucune modification réalisée dans cette version	02.2009
Actuelle	9.0	Aucune modification réalisée dans cette version	07.2009



Annexes

(AE WK.pdf)

Version du logiciel	N°	Modifications / Corrections produits	Date version
Précédente	5.0	Documentation électronique (PDF). Description des outils présents dans les logiciels Ciel. Installation dans le même dossier que l'application. Accessibilité depuis la barre de navigation du logiciel (onglet Documentations, commande Annexes).	06.2005
Précédente	5.10	Aucune modification	07.2005
Précédente	5.20	Aucune modification	08.2005
Précédente	5.30	Aucune modification	10.2005
Précédente	5.40	Aucune modification réalisée dans cette version	11.2005
Précédente	5.41	Aucune modification réalisée dans cette version	02.2006
Précédente	5.50	Aucune modification réalisée dans cette version	03.2006
Précédente	5.51	Aucune modification réalisée dans cette version	03.2006
Précédente	6.0	Ajout d'une aide sur l'utilitaire de mise à jour et sur l'historique des liaisons comptables	06.2006
Précédente	6.10	Corrections effectuées suite fiche 23350 et 23422	12.2006
Précédente	6.20	Aucune modification réalisée dans cette version	03.2007
Précédente	7.0	Ajout des nouveautés de la version 7.0	07.2007
Précédente	7.1	Aucune modification réalisée dans cette version	10.2007
Précédente	7.2	Aucune modification réalisée dans cette version	02.2008
Précédente	8.0	Aucune modification réalisée dans cette version	07.2008
Précédente	8.1	Ajout des nouveautés de la version 8.0	10.2008
Précédente	8.2	Aucune modification réalisée dans cette version	02.2009
Actuelle	9.0	Ajout des nouveautés de la version 9.0	09.2009



Guide CRC 2002 10

(Guide CRC.pdf)

Version du logiciel	N°	Modifications / Corrections produits	Date version
Précédente	5.4	Nouvelle documentation décrivant le contexte légal des normes CRC 2002-10	11.2005
Précédente	5.41	Aucune modification réalisée dans cette version	02.2006
Précédente	5.50	Aucune modification réalisée dans cette version	03.2006
Précédente	5.51	Aucune modification réalisée dans cette version	03.2006
Précédente	6.0	Aucune modification réalisée dans cette version	06.2006
Précédente	6.1	Aucune modification réalisée dans cette version	12.2006
Précédente	6.2	Aucune modification réalisée dans cette version	03.2007
Précédente	7.0	Aucune modification réalisée dans cette version	07.2007
Précédente	7.1	Aucune modification réalisée dans cette version	10.2007
Précédente	7.2	Aucune modification réalisée dans cette version	02.2008
Précédente	8.0	Aucune modification réalisée dans cette version	07.2008
Précédente	8.1	Aucune modification réalisée dans cette version	10.2008
Précédente	8.2	Aucune modification réalisée dans cette version	02.2009
Actuelle	9.0	Aucune modification réalisée dans cette version	07.2009