



DOSSIER REVENDEURS

L'offre Ciel Bâtiment 2014





Table des matières

I. LE CONTEXTE DU MARCHÉ DU BATIMENT	3
II. LES PRINCIPALES FONCTIONNALITES	4
III. LES PRINCIPALES NOUVEAUTES 2014	8
IV. LES TARIFS DU LOGICIEL ET DES SERVICES.....	13
V. TABLEAU COMPARATIF PRODUIT.....	14
VI. CONFIGURATIONS MINIMALES REQUISES	14



I. LE CONTEXTE DU MARCHÉ DU BATIMENT

375 000 entreprises, 992 000 actifs, 80 000 apprentis constituent le marché de l'artisanat du bâtiment et des travaux publics, c'est l'un des potentiels marchés les plus importants en termes d'équipement de solution de gestion.

Ciel by Sage vous accompagne avec une offre produit complète et économique :

- Ciel devis facture du Bâtiment
- Ciel Bâtiment.
- La solution bâtiment

Quel que soit les métiers, l'offre « Ciel Bâtiment » automatise la réalisation des devis professionnels, de la facturation au contrôle des dépenses et des marges sur vos chantiers :

- Choisir la TVA neuf ou rénovation
- Rechercher le bon produit, avec le meilleur prix du marché, grâce à plus de 500 tarifs et catalogues fabricants du BTP
- Suivre les dossiers avec précision en associant aux devis et factures les photos, études, métrés et courriers correspondants
- Editer automatiquement la liste des matériaux à commander
- Facturer les clients en fonction de l'état d'avancement des travaux
- Suivre très facilement la rentabilité des chantiers grâce aux tableaux de bords et graphiques d'analyses

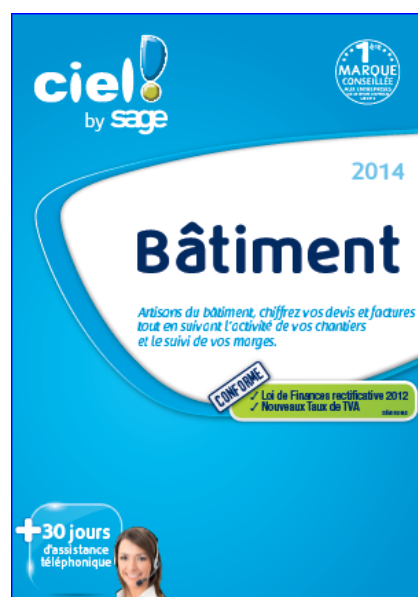



L'offre Ciel Bâtiment est une suite de logiciels destinés aux petites entreprises et aux artisans du bâtiment et des métiers de travaux publics, ils permettent de réaliser des devis professionnels avec tranches de travaux ainsi que des factures d'avancement en fonction des travaux réalisés. Ils disposent de nombreuses analyses, telles que la rentabilité des chantiers, le suivi des consommations ou le suivi de la main d'œuvre par salarié. Avec à son module d'import, il intègre rapidement de nombreux tarifs fournisseurs. L'intégration parfaite dans Ciel comptabilité permet une cohérence, une sécurité du transfert des écritures comptable sans aucune ressaisie.

II. LES PRINCIPALES FONCTIONNALITES

Saisir et étudier un devis tout simplement *Devis*

- Création de devis avec tranches de travaux
- Un clic suffit pour insérer des tranches et sous-tranches de travaux, une image, une variante, calcul des métrés.... Il est très simple de détailler ses prestations.

Référence	Désignation	Un	Prix unit.	Quantité	Montant HT
2	SALLE DE BAIN				
2.1	CABINE DOUCHE COMPLETE 80x80-202	1	775,00	1,00	775,00
2.2	Cabine Douche Y ajustable H2 800mm 2	1	112,00	1,00	112,00
2.3	Cabine Douche Y ajustable H2 800mm 2	1	73,00	2,00	146,00
2.4	Cabine Douche Y ajustable H2 1M bross 200mm (cachet de 110 V215FR200)	1	100,40	1,00	100,40
2.5	LAVABO BLANC PORCEVET COMPT 45x35	1	84,00	1,00	84,00
2.6	Mez d'Eviers PLONBERGE - SANITARE	1	21,00	1,00	21,00
Total					1 869,40

Numérotation	Référence	Désignation	Prix unit.	Quantité	Montant
1	1	Première intervention	1 907,80	1,00	1 907,80
1.1	1.1	Arçage	1 226,00	1,00	1 226,00
1.1.1	1.1.1	Arçage des souches Evacuation des souches et brucisalles Nettoyage et nivellement du terrainFurlet	1 200,00	1,00	1 200,00
1.2	1.2	Confexion d'un accès chantier	687,80	1,00	687,80
1.2.1	1.2.1	Décaissement de l'accès 12 m (surface 125 m²) Régéage des débris à proximité Fourniture et mise en place de 125 m² de béton Fourniture et mise en place de 28 m3 de calcaire Compactage	5,50	125,00	687,50
2	2	Deuxième intervention	2 082,80	1,00	2 082,80
2.1	2.1	Pose de bordures d'accès	775,00	1,00	775,00
2.1.1	2.1.1	Ouvverture d'une tranchée Fourniture et pose de bordures d'accès P1 5m * 0,20 * 0,08 scellées dans du béton dosé à 250 KG / M3	15,50	50,00	775,00
2.2	2.2	Finition de l'accès	687,80	1,00	687,80
2.2.1	2.2.1	Remise en forme de l'accès chantier Fourniture et mise en place de 12m3 de calcaire Compactage	5,50	125,00	687,50
2.3	2.3	Accès aux différents réseaux Eau - Gaz - EDF - TélécomRéseau tout en tégout..... Ouvverture d'une tranchée de 25ml des sorties EU et ET de la maison au tabouret. Fourniture et pose de tuyau PVC100, de manchons, coudes, T, Y, colle et d'un bouchon de tégout. Raccordement des sorties EU et EV au réseau du tou-à-tégout. Blocage des tuyaux, soblement de la tranchée et régéage de l'excédent.Réseau pluvial.....	1 120,00	1,00	1 119,99

- Utilisation des outils de mise en forme (police, couleurs, alignement...) et d'un correcteur orthographique intégré afin d'améliorer la présentation des devis et des factures.
- Simplification de la création des devis grâce à la navigation par onglet.

Numérotation	Référence	Désignation
1	1	Première intervention



- Suivez vos dossiers avec précision en associant à vos devis et factures les photos, études et courriers correspondants.
- Personnalisez votre environnement de travail grâce au nouvel IntuiCiel©



Bibliothèque d'articles et d'ouvrages de prix

Un Gain de Temps et de Productivité

- Constitution d'une bibliothèque complète de matériaux avec l'intégration de tarifs dans le logiciel
- Possibilité d'organiser les bibliothèques d'articles et d'ouvrages en les classant par fournisseur, par type, par référence,... grâce à la gestion des vues.
- Création rapide des ouvrages avec matériaux et main d'œuvre, ou intégration des bibliothèques d'ouvrages du marché. (indisponible dans l'offre « Ciel Devis, facture du Bâtiment »)



Factures

Un Gain de Productivité et d'Efficacité

- Transfert des devis en factures de travaux en un clic et enregistrement rapide du règlement.
- Commande automatique des matériaux à commander auprès du fournisseur depuis un devis ou une facture
- Réalisation de factures d'avancements en fonction de la situation des travaux (en %)

Nom	Référence	Désignation	% Av.	P.V.E.	Quantité	Unité	Montant Euro
Sanitaires			50,00	2282,80	1,00		1 282,82
1.1	IC0163	BAIGNOIRE SYNTH GRD CONF 180x90	50,00	250,77	0,50	U	515,40
1.2	IC0513	BIDET MONOTROU BLANC PORCEL 56x35	50,00	50,00	0,50	U	29,19
1.3	Z22830	FIXATIONS BIDET OU WC	50,00	1,25	0,50	EN	0,63
1.4	IC0619	CUVETTE+RESERVOIR POR GR/CFT 72x40	50,00	350,91	0,50	U	175,46
1.5	HG0602	ROBINET ARRET EQUERRE D 12x17	50,00	5,13	0,50	U	2,57
1.6	Z22970	FIXATIONS BIDET OU WC	50,00	1,25	0,50	EN	0,63
1.7	IC0362	CABINE DOUCHE COMPLETE 80x80x202	50,00	755,29	0,50	U	465,55
1.8	IC0383	PORTE SANS CADRE	50,00	87,03	0,50	U	43,52
1.9	MO 29	Main d'œuvre PLUMBERIE - SANITAIRE	50,00	25,05	5,50	H	137,78
Chauffage			30,00	920,11	1,00		920,12
2.1	ID0219	CHAUFFE EAU ELECTRIQUE 200L HGRIZ	30,00	556,03	0,30	U	166,81
2.2	ID0305	GROUPE DE SECURITE SORTIE D 20x27	30,00	22,18	0,30	U	6,65
2.3	Z22903	FIXATIONS CHAUFFE EAU LOURD	30,00	7,54	0,30	EN	2,26
2.4	MO 29	Main d'œuvre PLUMBERIE - SANITAIRE	30,00	25,05	1,00	H	45,09
2.5	ID2145	COMPTEUR ENERGIE THERMIQUE 3 M3/H	30,00	1 596,39	0,30	U	478,92
2.6	Z22315	RACCORDS, DIVERS VANNE SV 20x27	30,00	13,34	0,30	EN	4,00
2.7	MO 32	Main d'œuvre CHAUFFAGE	30,00	24,96	1,13	H	26,20
2.8	IA0033	RADIATEUR ACIER HT 808 EP95 2060W	30,00	282,38	0,30	U	84,71
2.9	Z23006	BOUCHON RADIATEUR ACIER	30,00	3,00	0,30	EN	0,90
2.10	Z23309	ACCESSOIRES FIXAT RADIAT ACIER	30,00	4,35	0,30	EN	1,31
2.11	IA0018	PURGEUR A VOLANT RADIATEUR Sv10	30,00	0,52	0,30	U	0,16
2.12	MO 32	Main d'œuvre CHAUFFAGE	30,00	24,96	0,60	H	14,99
2.13	IA0023	RADIATEUR ALUMINIUM HT 940 2000W	30,00	221,42	0,30	U	66,43
2.14	Z23305	REDUCT BOUCHON RADIAT ALU	30,00	10,15	0,30	EN	3,05
2.15	Z23310	ACCESSOIRES FIXAT RADIAT ALU	30,00	5,56	0,30	EN	1,67
2.16	MO 32	Main d'œuvre CHAUFFAGE	30,00	24,96	0,60	H	14,99

**Etat
d'avancement**

Code Client: Tous
Mode de Paiement: Tout
Date: 22/07/11
Montant Minimum:
Réédition de relance:
Relance automatique:
Type d'états: Relance
Sortie sur: Imprimante Soignée
Paramétrage:
1. Première lettre de relance
2. Deuxième lettre de relance
3. Troisième lettre de relance
Quitter Valider

Accès à la liste des factures non réglées et possibilité de relancer en choisissant un des trois niveaux de relance proposés.

- Optimisation de la gestion des avoirs (création d'un avoir à partir d'une facture, utilisation d'un avoir pour régler une facture...).
- Renseignez les identifiants bancaires IBAN et BIC de vos clients et fournisseurs.



Tableau de bord et suivi en temps réel
Un Gain en Visibilité et un suivi de l'Activité

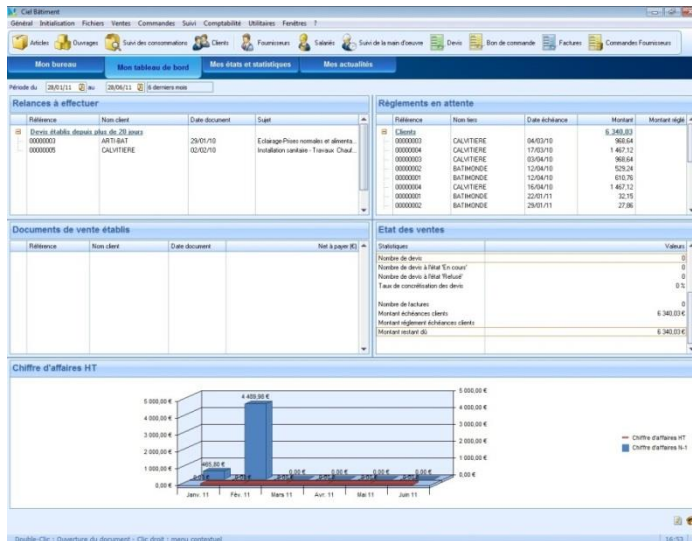

Contrôle de l'activité de l'entreprise en temps réel, en visualisant les devis (acceptés, en cours,...) et la facturation (factures, avoirs) grâce au tableau de bord.

The screenshot shows the 'Salariés' (Employees) management screen with the following data:

Code	Nom	Téléphone	Coût Horaire	Coût Absence	Coût Intempéries
1	Condou Pierre	05.56.12.22.78	10,00	10,00	10,00
2	Duchemin Claude	05.56.86.05.05	10,00	10,00	10,00
3	Dupond Jean	05.56.33.22.17	15,00	15,00	
4	Marquet Alain	05.56.23.88.10	12,00	12,00	
5	Zoe Albert	05.85.41.52.69			

Suivi des consommations et de la main d'œuvre des salariés, par chantier.

Analyse de la rentabilité
Suivi 000001 - BATIMONDE

Charpentier Ciel
Analyse globale
Le 07/07/10
Page 1

Récapitulatif

ANALYSE GLOBALE	Prévu		Réalisé		Ecart	
	%	Montant	%	Montant	Montant	Ecart %
Débcursé		21 705,75		2 367,89	19 337,86	89,09
F.G. Fournitures	33,43	2 577,47	31,15	243,95	2 333,52	90,54
F.G. Main d'oeuvre	33,75	4 712,52				
F.G. Matériel	30,50	9,59	30,52	9,46	0,13	1,36
Prix de revient:		29 005,73		2 621,30	25 384,43	90,96
Prix de vente				32 199,52		
Marge		3 193,79		29 578,22	-25 384,43	-826,12
Marge en %		9,52		91,86	-81,94	-826,12

ANALYSE DU DEBOURSE	Prévu		Réalisé		Ecart	
	%	Montant	%	Montant	%	Montant
Fournitures	3,12	676,21	33,08	783,19	-0,55	-106,98
Main d'oeuvre	2,51	543,96	44,06	1 043,40	-2,58	-499,44
Matériel	0,14	31,44	1,31	31,00	0,44	1,40
Sous-traitance	94,23	20 454,14	21,55	510,30	103,13	19 943,84
Total		21 705,75		2 367,89		19 337,86

MAIN D'OEUVRE	Prévu		Réalisé		Ecart	
Nombre d'heures		707,56		181,00	526,56	74,42
Prix moyen		0,81		5,99	-5,17	-536,35

Montants exprimés en Euro

Analyse des chantiers et possibilité de visualiser rapidement la rentabilité par affaire (prévue/réalisée), et des statistiques...



III. LES PRINCIPALES NOUVEAUTE 2014

1) Nouveautés légales 2014

- Archivage des devis et des factures, conformité loi LME.

2) Nouveautés ergonomiques

- Recherche simplifiée par une saisie prédictive : saisie d'un code ou d'un mot, la recherche devient intelligente et propose une sélection classée par fréquence d'utilisation.

3) Nouveautés métiers

- Mise à la disposition d'une bibliothèque de 3 000 libellés d'ouvrages classés par famille et sous-famille. (pas disponible dans Ciel Devis Facture du Bâtiment)
- Sage e-tarif, un service : connecté 24h/24 7 j/7 au service des artisans du bâtiment. Accédez à plus de 500 tarifs et catalogues de fabricants et industriels du BTP représentant plus de 2,8 millions de références et de prix (Atlantic, Aldès, Cedéo, de Dietrich, Legallais Bouchard, Legrand, Gebérit, Grohé, Hager, Jacob Delafon, Plateforme du Bâtiment, Peinture Tollens, Saint-Gobain, Schneider Electric, Sika, Wurth, etc.)

4) Nouveautés fonctionnelles

- Gestion des acomptes en pourcentage dans le pied des documents de ventes
- Gestion des champs dynamiques dans les courriers accompagnant vos documents de ventes
- Automatisation des informations clients dans les documents de ventes
- Format de communication Sage Bâtiment (fichier XML) pour l'importation de devis

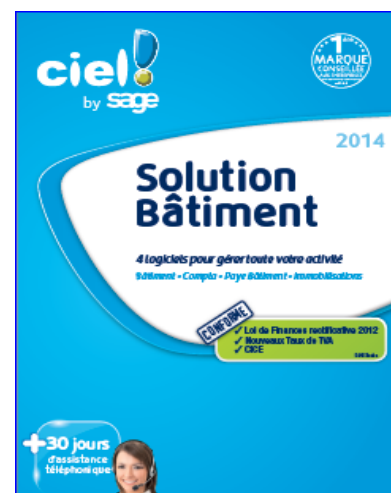



1) Nouveautés légales 2014

L'offre Ciel bâtiment conforme à la législation sur : l'archivage des devis et des factures, et conformité loi LME.

- La législation de la comptabilité informatisée s'est renforcée, elle oblige les documents de ventes (devis et facture) d'être disponibles et archivés dans un format lisible par la DGI (direction général des impôts)
- La loi LME oblige de mentionner en pied de facture le montant des pénalités de retard de paiement

2) Nouveautés ergonomiques

Recherche simplifiée par une saisie prédictive : saisie d'un code ou d'un mot, la recherche devient intelligente et propose une sélection classée par fréquence d'utilisation.

L'offre Ciel Bâtiment intègre la saisie prédictive que l'on retrouve dans les moteurs de recherche sur le web (Google etc.)

Le principe : l'utilisateur commence à saisir un code ou une désignation et le logiciel propose la liste des éléments correspondants à ce qui est saisi. Les éléments sont classés en fonction de leur fréquence utilisation (un ouvrage ou un article qui a été utilisé 10 fois sera proposé avant un ouvrage ou article qui a été utilisé 2 fois)

Exemple d'utilisation : saisir deux mots dans le champ « Désignation » .

Le logiciel affiche une liste des éléments de la bibliothèque et des documents de vente contenant ces deux mots qui se suivent ou non. Je tape « Plâtre blanc », le logiciel peut afficher :

- cloison en plâtre blanc
- Enduit blanc en plâtre

La recherche devient intelligente, seront affichés d'abord, les mots dans le bon ordre puis la fréquence d'utilisation : « Cloison plâtre blanc » puis « Enduit blanc en plâtre »

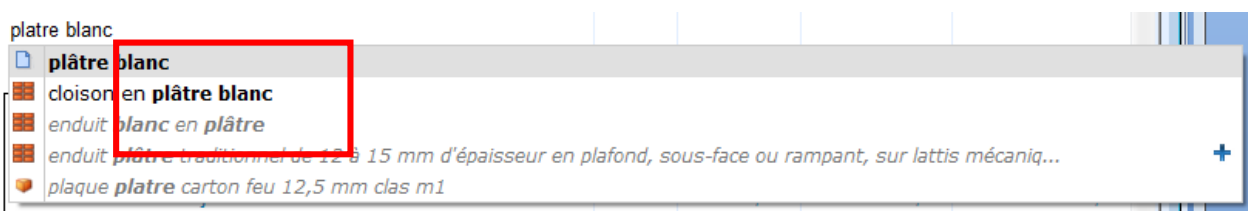

3) Nouveautés métiers

3.1 Bibliothèque de libellés d'ouvrages disponible dans les produits Ciel Bâtiment et la Solution Ciel du Bâtiment.

L'intégration d'une bibliothèque de libellés d'ouvrages classée par famille et sous famille permet une prise en main du logiciel rapide et simplifie l'utilisation du produit, notamment en réduisant très fortement la création des ouvrages spécifiques à chaque profession du BTP. Cette bibliothèque de libellés est composée de plus de 2 800 ouvrages comprenant chacun un temps de pose moyen et constaté. Ces ouvrages sont classés dans une vingtaine de familles identifiées par professions et ou activités.



L'utilisateur devra ajouter les composants (matériaux) pour calculer le prix de vente et de revient de chaque ouvrage.

Code	Libellé (Familles Ouvrages)	Unité
200600013	Arêtrer en bardeaux bitumés compris pose et fixation sur supports bois non compris.	Bardeaux bitumeux
201400003	Arêtrer évisé en sapin traité, compris coupes de longueur pose, clouage et calages.	Bois de couverture
200800003	Arêtrer façonné du commerce, compris raccords, pose et fixations par pattes contre-soudées.	Zinc et accessoires
201100003	Arêtrer fermé avec approche et contre-approche.	Raccords et accessoires divers
200100011	Arêtrer fermé en fibrociment TN compris tranchis.	Ardoises
200100015	Arêtrer fermé en zinc pour ardoises FC.	Ardoises
201400004	Baquet demi-rond en sapin traité, compris coupes de longueur pose, clouage et calages.	Bois de couverture
200800007	Bande avec couvre joint.	Zinc et accessoires
200800002	Bande de falçage façonné du commerce, compris raccords, pose et fixations par pattes contre-soudées.	Zinc et accessoires
200800005	Bande de rives façonnées du commerce, compris raccords, pose et fixations par pattes contre-soudées.	Zinc et accessoires
200800004	Bande d'épout façonné du commerce, compris raccords, pose et fixations par pattes contre-soudées.	Zinc et accessoires
200800006	Bande porte soin façonné du commerce, compris raccords, pose et fixations par pattes contre-soudées.	Zinc et accessoires
200700019	Bardage de plaques horizontales ondulées de fibrociment standard compris pose et fixation par tiges fileées sur ossature fer non comprise.	Plaques ondulées
200700017	Bardage de plaques horizontales ondulées de fibrociment standard compris pose et fixation par tre-fond sur ossature bois non comprise.	Plaques ondulées
200700016	Bardage de plaques verticales ondulées de fibrociment standard, compris pose et fixation par tre-fond sur ossature bois non comprise.	Plaques ondulées
200700018	Bardage de plaques verticales ondulées de fibrociment standard, compris pose et fixation par tiges fileées sur ossature fer non comprise.	Plaques ondulées
201500009	Calfatage de casses par chape alu avec enduit bitumeux compris soudage jusqu'à 0,15 de dénivelé.	Entretien, nettoyage et divers
201400005	Charlatte en sapin traité, compris coupes de longueur pose, clouage et calages.	Bois de couverture

3.2 Sage e-tarif, un service connecté 24h/24 7 j/7 au service des artisans du bâtiment.

Code article	Désignation	Prix Unit.
10010000	AX STARCK CLASSIC MITTIGEUR LAVABO CHROME	456,80€
10015000	AX STARCK CLASSIC MITTIGEUR LAVE-MAINS CHROME	
10018000	AX STARCK CLASSIC MITTIGEUR LAVABO SANS TIRETTE NI...	
10020000	AX STARCK CLASSIC MITTIGEUR SURELEVE POUR VASQUE L...	
10028000	AX STARCK CLASSIC MITTIGEUR SURELEVE POUR VASQUE L...	
10030000	AX STARCK MELANGEUR LAVABO MONOTROU CHROME	
10050000	AX STARCK MELANGEUR SURELEVE POUR VASQUE LIBRE CH...	
10058000	AX STARCK MELANGEUR SURELEVE POUR VASQUE LIBRE SAN...	
10070000	AX STARCK X MITTIGEUR LAVABO H=77MM CHROME	
10071000	AX STARCK X MITTIGEUR LAVABO H=187 MM CHROME	
10074000	AX STARCK X MITTIGEUR LAVABO MURAL CHROME	
10077000	AX STARCK X MITTIGEUR LAVABO H=77MM SANS TIRETTE NI...	
10090000	AX STARCK X MITTIGEUR SURELEVE POUR VASQUE LIBRE H=...	
10094000	AX STARCK X MITTIGEUR SURELEVE POUR VASQUE LIBRE H=...	
10101000	AX STARCK ROBINETTERIE ELECTRONIQUE POUR LAVABO AV...	

Accédez à plus de 500 tarifs et catalogues de fabricants et industriels du BTP représentant plus de 3 millions de références et de prix (Atlantic, Aldès, Cedéo, de Dietrich, Legallais Bouchard, Legrand, Gebérit, Grohé, Hager, Jacob Delafon, Plateforme du Bâtiment, Peinture Tollens, Saint-Gobain, Schneider Electric, Sika, Wurth, etc.)

A partir de l'offre Ciel Bâtiment, nos clients pourront directement lancer une demande (requête) à la plateforme de tarif en ligne et sans quitter leur application : recherche d'un article ou d'un ensemble d'articles, recherche d'un document technique ou commercial. Les insérer dans un document de vente sera rapide, efficace et simple à la fois.

L'intégration/importation des tarifs se fera naturellement à partir de la plateforme, les clients pourront choisir le ou les fabricants qu'ils souhaitent importer dans leur logiciel Ciel by Sage, par contre ils ne seront plus tenus d'intégrer de lourdes bases tarifaires, puisqu'ils pourront à tout instant charger le ou les produits la ou les documentations recherchés et souhaités.

Avant l'importation des fabricants sélectionnés, nos clients pourront saisir leurs conditions de ventes négociées directement dans la plateforme et obtenir une importation au prix d'achat.

Mise à jour des tarifs : Dès l'ouverture du logiciel Ciel Sage e tarif alerte, et indique à utilisateurs que ses fournisseurs ont mis à jour leurs tarifs et mettent à leur disposition leurs nouveautés tarifaires. Par le biais d'un simple indicateur (rouge ou vert), ils pourront en un clic intégrés la dernière mise à jour de prix et uniquement sur les articles qu'ils utilisent au quotidien dans leur bibliothèque de prix



Une innovation : Ciel Sage e-tarif

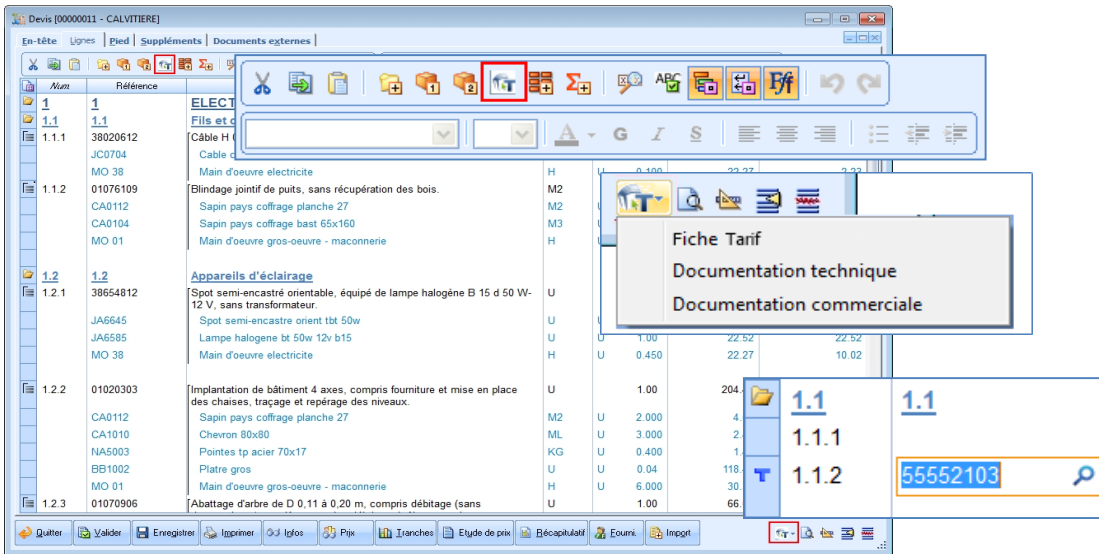

Un accès unique à partir des documents de ventes de l'offre produit Ciel Bâtiment.

Nos clients pourront à tout instant dans leurs devis ou dans leurs factures accéder à la plateforme des tarifs en ligne, Cet accès privé permettra d'insérer dans le corps de leur document un nouvel article, un nouveau produit qui n'est pas présent dans leur bibliothèque.

Tarification de Ciel Sage E tarif un nouveau service connecté sans engagement !

	Mois	Annuel
Premier poste	16 € HT	192 € HT
Poste supplémentaire	10 € HT	120 € HT

4) Nouveautés fonctionnelles

4.1) Gestion des acomptes en pourcentage dans le pied des documents de ventes :

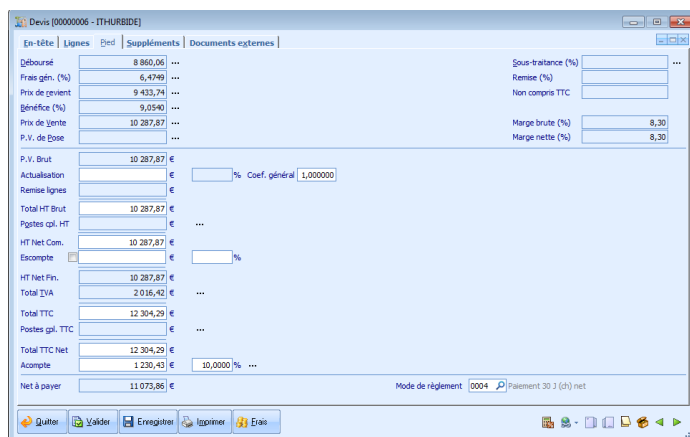

La zone de saisie du % d'acompte est une aide à la saisie du montant, elle permet de calculer le montant d'acompte en fonction du total TTC Net, et par conséquent, elle provoque un recalcul du Net à payer du document.

Lorsque le pourcentage est accessible dans le pied, sa modification a la même conséquence qu'une modification du montant d'acompte : la facture d'acompte s'ouvre automatiquement pour permettre sa validation.



4.2) Gestion des champs dynamiques dans les courriers accompagnant vos documents de ventes

Les lettres types, accessibles dans les documents de ventes, vous permettent d'accompagner vos pièces commerciales d'un courrier sans ressaisie. Elles offrent déjà de nombreuses options de personnalisation : choix de la police de caractère, format (gras, italique, souligné), taille et de la couleur des caractères etc.

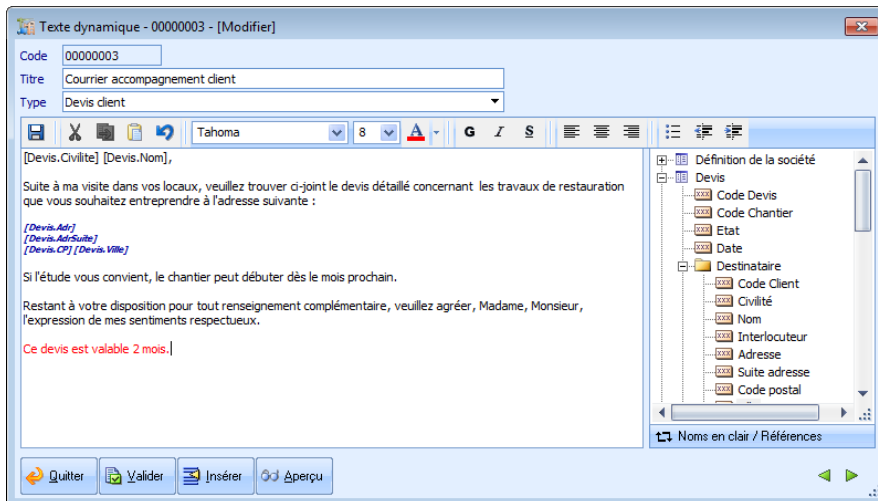

Dans cette nouvelle version, les lettres types évoluent pour devenir un véritable outil de publipostage. En effet, vous pouvez désormais adapter le contenu de vos lettres à vos clients. Les informations individuelles contenues dans le fichier des clients sont automatiquement intégrées.

4.3 Automatisation des informations clients dans les documents de ventes

Le code du client doit être renseigné dans l'entête des documents de ventes pour continuer dans la création du document (passage dans les lignes). Le code peut être saisi manuellement ou via F11 sur le champ du code client pour affecter le prochain code libre. Lors de la création de la fiche Client, les zones du Client renseignées dans les documents sont maintenant reprises pour la création du tiers :

- Civilité,
- Nom,
- Adresse de l'onglet Client
 - Adresse,
 - CP,
 - Ville,
 - Interlocuteur,
 - Téléphone,
 - Portable,
 - Télécopie,
 - Email.

4.4) Format de communication Sage Bâtiment (fichier XML) pour l'importation de devis

Cette nouveauté technique (même si elle n'est pas forcément destinée directement aux utilisateurs) leur permettra d'échanger des devis entre eux dans la mesure où ils ont un logiciel Sage mais aussi leur permettra de récupérer les chiffrements d'applications métiers développées par des éditeurs Tiers.



IV. LES TARIFS DU LOGICIEL ET DES SERVICES

TARIF LOGICIEL (licence)



189 € HT



399 € HT



589 € HT

TARIFS SERVICES

Offre Ciel bâtiment	Service Privilège tarifs HT	Service Privilège Tarifs de bienvenue 1 ^{ère} souscription HT	Service Premier tarifs HT	Service Premier Tarifs de bienvenue 1 ^{ère} souscription HT
Devis Facture du Bâtiment	325	233	419	337
Ciel Bâtiment	545	475	705	650
Solution Bâtiment	805	716	965	892

Tarif souscription disponible à partir du 4 novembre 2013 (salon BATIMAT2013)



9 € HT / mois



19 € HT / mois



V. TABLEAU COMPARATIF PRODUIT

Lequel choisir ?	Ciel Devis Factures du bâtiment	Ciel Bâtiment
Devis avec tranches de travaux, factures et avoirs	✓	✓
Saisie prédictive dans les documents de ventes	✓	✓
Relance factures clients non réglées	✓	✓
Statistiques de vente (CA, marge...)	✓	✓
Correcteur d'orthographe	✓	✓
Import possible de plus de 20 fichiers tarifs fournisseurs	✓	✓
Calculs de métrés, retenues de garantie, déboursés	✓	✓
TVA neuf ou rénovation	✓	✓
Navigation par onglet dans les pièces commerciales	✓	✓
Export des écritures dans Ciel Compta	✓	✓
Suivi des consommations et de la main d'œuvre		✓
Utilisation d'ouvrages intégrant main d'œuvre et matériaux		✓
Analyses chantiers (rentabilité...)		✓
En option : Sage e-tarif 450 tarifs d'industriels	✓	✓

Lequel choisir ?	Ciel Bâtiment	Solution Bâtiment Ciel
Devis, factures, avoirs	✓	✓
Saisie prédictive dans les documents de vente	✓	✓
Relances factures clients non réglées	✓	✓
Tableau de bord (CA, relance...)	✓	✓
Devis avec tranches de travaux et options	✓	✓
Bibliothèque de 2 800 libellés d'ouvrages	✓	✓
Calcul de métrés, retenues de garantie, déboursés	✓	✓
Gestion de la TVA neuf ou rénovation	✓	✓
Suivi des consommations et de la main d'œuvre	✓	✓
Analyses chantiers (rentabilité, statistiques...)	✓	✓
En option : Sage e-tarif 450 tarifs d'industriels	✓	✓
Ciel Compta		✓
Ciel Immobilisations		✓
Ciel Paye Bâtiment		✓

VI. CONFIGURATIONS MINIMALES REQUISES

1. Configuration minimale requise :

nécessite (Service Pack à jour) : Windows™ 8, Windows™ 7, Vista, XP avec Internet Explorer 7.0 (ou supérieur) • Processeur 700 Mhz (supérieur à 1 GHz conseillé) • 512 Mo de Ram • 150 Mo d'espace disque disponible pour l'installation • Lecteur de CD-Rom ou de DVD-Rom • Imprimante laser, jet d'encre • Carte graphique et moniteur ayant une résolution minimum de 1024x768 • Fonctions Internet : nécessitent une connexion Internet et un logiciel de messagerie compatible simple MAPI (Outlook Express, Outlook®, Ciel Sage e-tarif ou autre).

2. Autres fonctionnalités :

PDF : Acrobat Reader® - Mailings Clients : Microsoft Word® 2003 (ou ultérieure)- Autres Exports : Microsoft Excel®, Word® et Outlook® 2003 (ou ultérieure)

Tarifs et données soumis à variation, consultez votre conseiller commercial au 0 1.55.26.33.40.